संस्थापक : श्रद्धेय राकेश भारद्वाज | समूह संपादक : रवि भारद्वाज | देहरादून, सोमवार, 28 अगस्त 2023 ₹ 1 | www.actionindialive.com | facebook.com/actionindialive

राष्ट्रीय हिन्दी दैनिक

एक्शन इंडिया

वर्ष: 14 अंक: 229 पृष्ठ: 08 | RNI : UTTHIN/2009/31653

actionindiaddn@gmail.com | उत्तराखण्ड संस्करण | दिल्ली - हरियाणा - हिमाचल प्रदेश - उत्तराखण्ड

RKB GROUP Rakesh Bhardwaj Group

उत्तराखंड के सीएम पुष्कर सिंह धामी और बीजेपी अध्यक्ष जेपी नड्डा एक कार्यक्रम में पौधारोपण करते हुए।

'नूंह में आज यात्रा की परमिशन नहीं'

● हमें जरूरत नहीं, यात्रा 11 बजे शुरू होगी: वीएचपी, इंटरनेट, स्कूल-कॉलेज बंद, चप्पे-चप्पे पर पुलिस बल तैनात

टीम एक्शन इंडिया/चंडीगढ़
28 अगस्त को फिर से ब्रजमंडल यात्रा निकाली जा रही है। इसको लेकर सीएम मनोहर लाल ने बयान दिया है। इसके बाद विहिप प्रवक्ता विनोद बंसल ने भी तीखी प्रतिक्रिया दी है। हरियाणा सीएम मनोहर लाल ने कहा कि 28 अगस्त को नूंह में ब्रजमंडल यात्रा को परमिशन नहीं दी गई है। नूंह में एक महीना पहले ही हिंसक घटना हुई है, उसको लेकर सावधानी रखने की जरूरत है। मंदिरों में पूजा-अर्चना करना

सबका अधिकार है। उन्हें श्रद्धा के अनुसार छूट मिलनी चाहिए। सीएम खट्टर ने ये भी कहा कि हमने लोगों से अपील भी की है कि वे यात्रा करने से बचें और स्थानीय मंदिरों में पूजा-अर्चना करें। सुरक्षा रखना सरकार का दायित्व है। लॉ एंड ऑर्डर बना रहे, यह सरकार की कोशिश है। इससे पहले प्रशासन भी यात्रा की परमिशन से इनकार कर चुका है। नूंह में धारा 144 लगा दी गई है। स्कूल-कॉलेज और इंटरनेट 28 अगस्त तक बंद हैं।

सीएम के बयान पर वीएचपी का पलटवार: नूंह में ब्रजमंडल यात्रा पर विश्व हिंदू परिषद के राष्ट्रीय प्रवक्ता विनोद बंसल ने कहा- 28 अगस्त को सुबह 11 बजे यात्रा की शुरूआत करेंगे। यात्रा की परमिशन लेने का सवाल ही नहीं उठता। सावन का आखिरी सोमवार है और हर श्रद्धालु का अधिकार है कि वह अपने इष्ट का जलाभिषेक करे। उन्होंने कहा कि यह एक धर्मपरायण देश है, यहां किसी भी यात्रा के लिए परमिशन नहीं ली जाती। उन्होंने सवाल किया कि क्या कभी कुंभ के लिए परमिशन ली जाती है।

आज बंद रहेंगे स्कूल, कॉलेज और बैंक

जिले की सीमाओं पर पुलिस के अलावा आरएएफ और पैरामिलिट्री के जवान तैनात किए जा रहे हैं। शाम को पूरे जिले में फ्लैग मार्च निकालने की तैयारी है। स्कूल-कॉलेज तथा अन्य शिक्षण संस्थाएं 28 अगस्त को बंद रहेंगी। इसके साथ ही बैंकों को भी बंद रखने का निर्णय लिया गया है।

कांग्रेस एमएलए मामन खान से होगी पूछताछ : नूंह हिंसा मामले में फिरोजपुर झिरका विधानसभा क्षेत्र से कांग्रेस विधायक मामन खान से नूंह पुलिस पूछताछ करेगी। विधायक मामन खान को नोटिस जारी किया गया है।

स्पेस सेक्टर में ज्यादा इंवेस्टमेंट की जरूरत: इसरो

टीम एक्शन इंडिया/बेंगलुरु
चंद्रयान-3 की सफलता से स्पेस वेंचर में इन्वेस्टमेंट को बढ़ावा मिलने की उम्मीद तेजी से बढ़ी है। बीते हफ्ते इसरो के सप्लायर्स और उनसे जुड़ी कंपनियों के शेयर्स की कीमतों में भी तेजी देखी गई। रॉयटर्स की रिपोर्ट के मुताबिक लार्सन एंड टूब्रो और हिंदुस्तान एयरोनॉटिक्स समेत 20 कंपनियां स्मॉल सैटेलाइट लॉन्चिंग व्हीकल के प्राइवेटाइजेशन के लिए होने वाली नीलामी में बोली लगा सकती हैं। इस बीच, इसरो चीफ एस सोमनाथ का भी एक बयान सामने आया है, जिसमें उन्होंने कहा है कि भारत के पास चंद्रमा, मंगल और

शुक्र की यात्रा करने की क्षमता है लेकिन हमें और ज्यादा इन्वेस्टमेंट की जरूरत है। एस सोमनाथ बोले- "भारत के पास चंद्रमा, मंगल और शुक्र ग्रह की यात्रा करने की क्षमता है लेकिन हमें अपना आत्मविश्वास बढ़ाने के साथ और ज्यादा इन्वेस्टमेंट्स की जरूरत है। हमारे स्पेस सेक्टर में डेवलपमेंट होना चाहिए।"

'सितंबर का महीना भारत के सामर्थ्य का साक्षी बनेगा'

टीम एक्शन इंडिया/नई दिल्ली
प्रधानमंत्री नरेंद्र मोदी ने रविवार सुबह 11 बजे देशवासियों को मन की बात कार्यक्रम के जरिए संबोधित किया। यह मन की बात का 104वां एपिसोड था। पीएम ने अपने संबोधन की शुरूआत चंद्रयान 3 की सफलता के साथ की। पीएम ने कहा- भारत के चंद्रयान ने ये साबित कर दिया है कि संकल्प के कुछ सूरज चांद पर भी उगते हैं। मिशन चंद्रयान नए भारत की उस स्पिरिट का प्रतीक बन गया है, जो हर हाल में जीतना चाहता है, और हर हाल में, जीतना जानता भी है। इसके बाद पीएम मोदी ने जी-20 बैठक का जिक्र किया। उन्होंने कहा- सितंबर का महीना, भारत के सामर्थ्य का साक्षी

मन की बात

▶▶ भारत के चंद्रयान ने ये साबित कर दिया है कि संकल्प के कुछ सूरज चांद पर भी उगते हैं: पीएम

बनने जा रहा है। इसके अलावा पीएम मोदी ने वर्ल्ड यूनिवर्सिटी गेम्स, पर्यटन, डेयरी इंडस्ट्री और हर घर तिरंगा अभियान पर भी बात की। पीएम ने चंद्रयान मिशन को लेकर कहा - साथियों, आपको याद होगा इस बार मैंने लाल किले से कहा है कि हमें महिलाओं के नेतृत्व में डेवलपमेंट को राष्ट्रीय चरित्र के रूप में सशक्त करना है।

बंगाल: अवैध पटाखा फैक्ट्री में ब्लास्ट, 5 की मौत

टीम एक्शन इंडिया/कोलकाता
पश्चिम बंगाल के उत्तर 24 परगना जिले की एक पटाखा फैक्ट्री में रविवार को ब्लास्ट हो गया। घटना में 5 लोगों की मौत हो गई। हादसे में कई लोगों के घायल होने की खबर है। इसका सही आंकड़ा अब तक सामने नहीं आया है। कोलकाता पुलिस के मुताबिक, मृतकों की संख्या बढ़ सकती है। फायर स्टेशन अधिकारी आशीष घोष के हवाले से बताया कि हादसा कोलकाता से लगभग 30 किलोमीटर दूर नीलगंज में मोशपोल इलाके में सुबह 10 बजे हुआ। पटाखा फैक्ट्री दत्तपुकुर में है।

चंद्रयान-3 का 'थर्मामीटर' ऑन, ऑब्जर्वेशन भेजा

टीम एक्शन इंडिया/बेंगलुरु
चंद्रयान-3 के विक्रम लैंडर में लगे चास्टे पेलोड ने चंद्रमा के तापमान से जुड़ा पहला ऑब्जर्वेशन भेजा है। यानी सरफेस थर्मोफिजिकल एक्सपेरिमेंट के मुताबिक चंद्रमा की सतह और अलग-अलग गहराई पर तापमान में काफी अंतर है। चंद्रमा के साउथ पोल की सतह पर तापमान करीब 50 डिग्री सेल्सियस है। वहीं, 80 डिग्री की गहराई में माइनस 10 डिग्री टेम्परेचर रिकॉर्ड किया गया। चास्टे में 10 टेम्परेचर सेंसर लगे हैं, जो 10 डिग्री यानी 100 डिग्री की गहराई तक पहुंच सकते हैं।

साउथ पोल का तापमान पता चलने का फायदा क्या?: इसरो प्रमुख एस सोमनाथ ने बताया था कि उन्होंने चंद्रमा के साउथ पोल

तापमान

▶▶ सतह पर करीब 50 डिग्री तापमान, 80 मिलीमीटर की गहराई में माइनस -10 डिग्री: विक्रम लैंडर

को इसलिए चुना, क्योंकि यहां भविष्य में इंसानों को बसाने की क्षमता हो सकती है। साउथ पोल पर सूर्य का प्रकाश कम समय के लिए रहता है। अब जब चंद्रयान-3 वहां के तापमान समेत अन्य चीजों की स्पष्ट जानकारी भेज रहा है तो वैज्ञानिक अब यह समझने की कोशिश करेंगे कि चंद्रमा के दक्षिणी ध्रुव की मिट्टी वास्तव में कितनी क्षमता रखती है।

'धृतराष्ट्र के पुत्रमोह ने कराया कौरवों का अंत, विपक्षी भी पुत्र मोह में फंसे'

● सासंद नायब सैनी, पन्ना प्रमुख सम्मेलन के आयोजक विधायक सुभाष सुधा ने भी किया संबोधित

टीम एक्शन इंडिया/चंडीगढ़
राजनीति मूल्यों पर आधारित होनी चाहिए, योग्यता को आगे बढ़ने का अवसर मिलना चाहिये। राजनीति में देश पहले, व्यक्ति बाद में होना चाहिए। भगवान श्री कृष्ण ने यही संदेश कुरुक्षेत्र की पावन धरा से लगभग 5200 वर्ष पहले दिया था, जो आज भी प्रासंगिक है और भविष्य में भी रहेगा। हरियाणा भाजपा अध्यक्ष ओम प्रकाश धनखड़ ने कुरूक्षेत्र, थानेसर में आयोजित पन्ना प्रमुख सम्मेलन को संबोधित करते हुए यह बात कही। सम्मेलन को सांसद नायब सैनी, पन्ना प्रमुख सम्मेलन के संयोजक विधायक सुभाष सुधा के अलावा अन्य वरिष्ठ नेताओं ने भी संबोधित किया। प्रदेश अध्यक्ष धनखड़ ने कहा कि धृतराष्ट्र मूल्यों की राजनीति त्याग कर पुत्रमोह में फंस गये थे, जिस कारण कुरुक्षेत्र का युद्ध हुआ और कौरवों का अंत हुआ। आज भी कई विपक्षी दलों में योग्यता नहीं, पुत्रमोह में वंशवाद हावी है। इनका हिसाब-किताब लोकतांत्रिक

तरीके से जनता कर रही है। धनखड़ ने कहा कि भाजपा में आगे बढ़ने का एक ही विकल्प है मेहनत और योग्यता। इसलिए आज भाजपा दुनिया का सबसे बड़ा राजनीतिक दल बनकर उभरा है और युवा वर्ग की पहली पंसद। हरियाणा भाजपा अध्यक्ष ने कांग्रेस पर करारा प्रहार करते हुए कहा कि इनके नेता जीतते रहे तो सब ठीक। हारे तो मतदाताओं को राक्षस कहते हैं और श्राप देते हैं। खुले मंच से बहन-बेटियों की गालियां दे रहे हैं। यह कांग्रेस की संस्कृति है। कांग्रेस की नीति और नीयत दोनों में खोट रहा है। श्री धनखड ने कहा कि केंद्र में भाजपा की मोदी सरकार सुशासन और गरीब कल्याण के संकल्प को लेकर आगे बढ़ रही है। आज दुनिया भर में भारत की प्रगति और विकास की चर्चा हो रही है। गरीब, किसान, श्रमिक, दुकानदार, युवा, महिला, व्यापारी हर भारतीय का सपना पूरा करना प्रधानमंत्री मोदी का संकल्प है।
भाजपा प्रदेश अध्यक्ष ने कहा कि मोदी के सशक्त नेतृत्व में चंद्रमा के दक्षिणी ध्रूव पर पहुंचाने वाला दुनिया का भारत पहला देश बना। पीएम मोदी ने जहां पर चंद्रयान 3 ने चांद की जमीन को टच

विपक्ष को घेरा

▶▶ मोदी के सशक्त नेतृत्व में चंद्रमा के दक्षिणी ध्रूव पर पहुंचाने वाला दुनिया का भारत पहला देश बना: ओम प्रकाश धनखड

किया था, उसका नाम शिव शक्ति प्वॉइंट रखा। जहां पर चंद्रयान-2 ने टच डाउन किया था, उसका नाम तिरंगा प्वॉइंट रखा। अब 23 अगस्त को राष्ट्रीय अंतरिक्ष दिवस के रूप में मनाया जाएगा। चांद पर तिरंगा, शिवशक्ति पॉइंट हर भारतीय को गौरवान्वित कर रहा है।यह भारत की बढ़ती शक्ति का प्रतीक हैं। भारत की अगली तैयारी सूर्य के नजदीक और मंगल ग्रह पर जाने की है। बीते 9 साल में आधुनिक इंफ्रास्ट्रक्चर के निर्माण के द्वारा आज भारत जिस स्पीड और स्केल पर काम कर रहा है, वो अभूतपूर्व है।

जीवन में अधिक से अधिक पौधे लगाने चाहिए: एसएचओ देवेंद्र

टीम एक्शन इंडिया/सोनीपत
जनहित अभियान फाउंडेशन के द्वारा कालूपुर चुंगी के पार्क में चलाया पौधारोपण अभियान इस अवसर पर मुख्य अतिथि सिटी थाने के एसएचओ देवेंद्र कुमार ने पौधा लगाकर किया अभियान को शुरू और कहा की पेड़ों के बगैर धरती पर जीवन संभव नहीं वन ही जीवन हे सभी को अपने जीवन में अधिक से अधिक पौधे लगाने चाहिए और जब तक वह पेड़ नही बन जाते उनकी देखभाल करनी चाहिए फाउंडेशन के अध्यक्ष नरेंद्र हुड्डा ने बताया की आज की मुहिम में फलदार व छायादार बेलगरी जामुन

पेड़ से जीवन

▶▶ एसएचओ ने पौधा लगाकर किया अभियान को शुरू और कहा की पेड़ों के बगैर धरती पर जीवन संभव नहीं

के 15 पौधे लगाए इस अवसर पर मुख्य समाजसेवी दिलबाग सिंह स्टेट अवॉर्डी ,नवीन पाराशर,गणित प्राध्यापक संजय कुमार, दिग्विजय दहिया,विजय वर्मा,रामचंद्र मलिक,छोटो देवी ,सत्यवान,आर्यन ,लक्ष्य, गौरव,सोनू उपस्थित रहे

ब्लॉक शहजादपुर में छाए बीडीएम जटवाड़ के खिलाड़ी

टीम एक्शन इंडिया/अंबाला (मनीष कुमार) बी. डी. एम. स्कूल जटवाड के कोच संतोष अंबाला जी ने बताया की हमारी इउ्ट स्कूल जटवाड की सिर्फ अंडर 17 और 19(लड़के) ने शहजादपुर खंड के जीएसएसएस भड़ोग में अपनी गहरी छाप छोड़ी जिसमे टीम गेम्स और एथलेटिक्स दोनो में अपना सर्वश्रेष्ठ प्रदर्शन कर जीत हासिल की जिसमे अंडर 17 बॉयज कबड्डी में प्रथम रहे, अंडर 17 बॉयज खोखो में भी प्रथम रहे, अंडर 17 बॉयज फुटबॉल द्वितीय रहे, अंडर 17 बॉयज

वॉलीबॉल द्वितीय रहे, अंडर 19 बॉयज खोखो द्वितीय रहे, एथलेटिक्स ने अंडर 17 बॉयज 100मीटर में प्रथम और द्वितीय रहे, अंडर 17 बॉयज 200 मीटर में द्वितीय रहे, अंडर 19 बॉयज 100 मीटर में द्वितीय रहे, अंडर 19 बॉयज 200 मीटर में प्रथम

जीत

▶▶ अपनी गहरी छाप छोड़ी जिसमे टीम गेम्स और एथलेटिक्स दोनो में अपना सर्वश्रेष्ठ प्रदर्शन कर जीत हासिल की

रहे, अंडर 19 बॉयज 400 मीटर में तृतीय रहे, अंडर 19 बॉयज डिसकस थ्रो में प्रथम रहे, अंडर 17 बॉयज डिसकस थ्रो में तृतीय रहे, अंडर 17 बॉयज लॉन्ग जंप में द्वितीय व तृतीय रहे, अंडर 19 लॉन्ग जंप में द्वितीय रहे, अंडर 17 ट्रिपल जंप में द्वितीय रहे, अंडर 17 जैवलिन थ्रो में द्वितीय रहे व 19 में प्रथम रहे, कुश्ती में 42 किलोग्राम वर्ग में प्रथम व द्वितीय रहे, 50 किलोग्राम वर्ग में प्रथम व 65 किलोग्राम में भी प्रथम रहे। मैं संतोष कुमार खेल अध्यापक बीडीएम स्कूल जटवाड से बहुत अच्छा परिणाम आने पर बीडीएम स्कूल के हमारे एम. डी. सर श्री बलविंदर सिंह जी, मुख्याध्यापिका श्रीमती सीमा शर्मा जी का बहुत बहुत धन्यवाद करना चाहूंगा।

पुलिस की पाठशाला के माध्यम से आमजन को किया जा रहा जागरूक

अवगत कराया

▶▶ नशे से दूर रहने, नशे के दुष्परिणामों, साईबर अपराध से बचने के लिए जागरूक किया

टीम एक्शन इंडिया/अम्बाला (मनीष कुमार) पुलिस अधीक्षक अम्बाला जशनदीप सिंह के निर्देशानुसार अम्बाला पुलिस द्वारा हरियाणा उदय सामुदायिक पुलिसिंग कार्यक्रम के माध्यम से थाना नारायणगढ़ क्षेत्र बड़ी बस्सी सरकारी कन्या महाविद्यालय शहजादपुर में प्रबन्धक महिला पुलिस थाना नारायणगढ़ उप-निरीक्षक सुरेन्द्र कौर व अन्य पुलिस अधिकारियों ने पुलिस की पाठशाला के माध्यम से छात्र/छात्राओं, शिक्षकों व आमजन को महिला सुरक्षा, महिला विरूद्ध अपराधों की रोकथाम, आत्म सुरक्षा, नशे की रोकथाम, साईबर अपराध से बचाव व यातायात के नियमों की पालना बारे जागरूक किया गया। पुलिस की पाठशाला में लगभग 400 छात्र/छात्राओं व शिक्षकों ने भाग लिया। हरियाणा उदय कार्यक्रम पुलिस की पाठशाला के दौरान उपस्थित छात्र/छात्राओं, शिक्षकों को पुलिस अधिकारियों ने महिला सुरक्षा,

महिला विरूद्ध अपराधों की रोकथाम, आत्म सुरक्षा, अपराधिक गतिविधियों/नशे से दूर रहने, नशे के दुष्परिणामों, साईबर अपराध से बचने, अपने व दूसरों के अमूल्य जीवन की सुरक्षा के लिए यातायात के नियमों की पालना करने, किसी भी अपराधिक प्रवृति के व्यक्ति व नशा तस्कर की सूचना तुरन्त पुलिस को देने बारे जागरूक किया। इस दौरान छात्र/छात्राओं को कहा कि वह पढ़ाई में मन लगाकर अपने राष्ट्र व परिवार का नाम रोशन करें। कुसंगति से बचे क्योंकि बुरी संगत में पड़कर युवा बुरी आदतों का शिकार हो जाता है और अपना भविष्य अन्धकारमय बना लेते है।
पुलिस अधीक्षक अम्बाला ने सभी पर्यवेक्षण अधिकारियों व प्रबन्धक थाना को निर्देश दिए हैं कि वह हरियाणा उदय कार्यक्रम पुलिस की पाठशाला राहगिरी, खेलकूद प्रतियोगिता व सामुदायिक पुलिसिंग कार्यक्रम के माध्यम से थानाधिकार क्षेत्रों में महिला सुरक्षा, महिला विरूद्ध अपराधों की रोकथाम, आत्म सुरक्षा, अपराधों व नशें की रोकथाम के लिए आमजन से सम्पर्क कर नशा बेचने/खरीदने वालों व अपराधिक प्रवृति के व्यक्ति का पता लगाकर उनके खिलाफ कानूनी कार्यवाही करें और आमजन विशेषकर युवाओं को नशे से दूर रहने, उसके दुष्परिणामों बारे जागरूक कर उन्हें खेलकूद प्रतियोगिता बारे प्रेरित करें जिससे समाज नशा व अपराध मुक्त हो सके।

लेन ड्राईविंग की उल्लघंन करने पर काटे चालान

टीम एक्शन इंडिया/अम्बाला (मनीष कुमार) पुलिस अधीक्षक द्वारा 25 अप्रैल 2022 को सड़क सुरक्षा सुनिश्चित करने, वाहनों के सुचारू-रूप से आवागमन हेतू भारी वाहन व गति प्रतिबन्धित (निर्धारित गति सीमा) वाहन के लिए लेन ड्राईविग (बाँई लेन) निर्धारित करने व बाँई लेन में चलने हेतू वाहन चालकों को जागरूक कर आवश्यक कार्यवाही करने हेतू पुलिस अधिकारियों/कर्मचारियों की गोष्ठी बुलाई गई थी। गोष्ठी में उपस्थित पुलिस अधिकारियों/कर्मचारियों को निर्देश दिए थे।
सड़क सुरक्षा सुनिश्चित करने के लिए यातायात के नियमों की पालना दृढ़ता से करवाई जाए। मोटर वाहन अधिनियम-2017 की धारा 4 के भाग 5 के अन्तर्गत निर्धारित गति सीमा व बाँई लेन में ना चलकर नियमों की उल्लघंना करने पर आज 26 अगस्त 2023 को 52 भारी वाहनों के चालान किए और अब तक बीते 471 दिनों में 23932 भारी

जुर्माना

▶▶ प्रत्येक भारी वाहन व गति प्रतिबन्धित वाहन अपनी निर्धारित गति सीमा में बाँई लेन में चले

वाहनों के चालान किए जा चुके हैं। पुलिस अधीक्षक अम्बाला ने उप-पुलिस अधीक्षक, यातायात अम्बाला व प्रबन्धक थाना यातायात को निर्देश दिए थे कि आप मोटर वाहन अधिनियम-2017 की धारा 4 के भाग 5 अन्तर्गत सुनिश्चित करेंगे कि प्रत्येक भारी वाहन व गति प्रतिबन्धित वाहन अपनी निर्धारित गति सीमा में बाँई लेन में चले जिससे सड़क सुरक्षा सुनिश्चित की जा सके और ओवरटेक करते समय किसी भी वाहन चालक को कठिनाई का सामना ना करना पड़े और सड़क हादसों से बचा जा सके।

दो घरों से चोरों ने सोने-चांदी के जेवरात सहित लाखों रुपये की नकदी को किया चोरी

टीम एक्शन इंडिया/सोनीपत
मुरथल क्षेत्र के गांव नांगल खुर्द में एक ही रात में चोरों ने दो घरों को निशाना बनाकर सोने-चांदी के आभूषण व 1.90 लाख रुपये की चोरी कर लिये। एक परिवार घर पर ताला लगाकर बाहर गया था तो दूसरा अंदर ही सो रहा था। जब उन्हें चोरी का पता लगा तो पुलिस को अवगत कराया। पुलिस ने मौके का मुआयना कर चोरी के मुकदमे दर्ज कर जांच शुरू कर दी है। गांव नांगल खुर्द निवासी विपिन ने बताया कि वह अपने परिवार के साथ 24 अगस्त को अपने भाई के पास दिल्ली के हर्ष विहार में गए थे। वह दिल्ली से वापस लौटे तो घर का सामान बिखरा मिला। जांच करने पर उन्हें पता लगा कि घर से सोने की झुमकी और मंगलसूत्र तथा एक लाख रुपये चोरी मिले। जिस पर उन्होंने पुलिस को अवगत कराया। पुलिस ने चोरी का मुकदमा दर्ज कर लिया है। वहीं दूसरे मामले में गांव नांगल खुर्द निवासी शिवराज ने बताया कि वह रात को परिवार के साथ घर में सो रहे थे। रात को चोर उनके घर में घुसकर सोने की चेन, चांदी का सामान व 90 हजार रुपये की नकदी चोरी कर ले गए। जब वह सुबह उठे तो चोरी का पता लगा।

घर में चोरी की वारदात को अंजाम देने के दो आरोपित गिरफ्तार

सोनीपत: बहालगढ़ थाना पुलिस ने घर से सामान व बर्तन चोरी करने की वारदात में शामिल दो आरोपितों को गिरफ्तार किया है। गिरफ्तार आरोपित तरूण निवासी इंद्र कॉलोनी व मनीष निवासी खेवड़ का है। पुलिस ने आरोपितों को अदालत में पेश किया। जहां से उन्हें न्यायिक हिरासत में जेल भेज दिया। पुलिस मामले की गंभीरता से जांच कर रही है। अंबेडकर कॉलोनी खेवड़ा निवासी सुनीता ने गत 21 अगस्त को पुलिस से शिकायत देकर बताया था कि किसी ने गत 19 अगस्त को घर का ताला तोड़कर सरिया, गाटर, टीन की चादरें सहित सिल्वर के बर्तनों को चोरी कर लिया।

'अब महापुरुषों के चौकों पर होर्डिंग-पोस्टर ना लगाएंगे ना लगने देंगे'

टीम एक्शन इंडिया/सोनीपत
रविवार सुबह 6 बजे सुभाष चौक सोनीपत पर सोनीपत प्रिंटिंग प्रेस एसोसिएशन के सदस्यों ने नेताजी सुभाष चंद्र बोस की प्रतिमा व चौक को धोकर सफाई की व होर्डिंग बैनर पोस्टर आदि उतारे, प्रिंटिंग प्रेस एसोसिएशन के सरंक्षक प्रवीण वर्मा व प्रधान कमल हसीजा ने बताया कि हमने जिला व्यापार मंडल के आह्वान पर सोनीपत नगर सुधार मंच के हर सप्ताह एक महापुरुषों के चौक व प्रतिमा को धोकर सफाई अभियान से प्रेरित होकर यह कार्य किया है और हसीजा ने बताया कि हमारी एसोसिएशन का जो भी सदस्य इन चौकों पर पोस्टर बैनर होर्डिंग

लगाएगा उस पर 5100 रुपए का जुमार्ना एसोसिएशन द्वारा किया जायेगा, सोनीपत नगर सुधार मंच के चेयरमैन संजय सिंगला व प्रधान सरदार मोहन सिंह मनोचा ने भी सफाई अभियान मे भाग लेते हुए एसोसिएशन के इस फैसले का स्वागत किया, संजय सिंगला ने बताया कि मंच द्वारा पिछले 8 साल से यह सफाई अभियान चलाया हुआ है। एसोसिएशन के इस निर्णय से अभियान को और गति मिलेगी इस मौके पर पहलवान हवा सिंह आंतील, मास्टर दिलबाग,कमल हसीजा,

घोषणा

पर्यावरण को बचाने के लिए सभी को ज्यादा से ज्यादा पेड़ लगाने चाहिए और उनकी देखभाल करनी चाहिए

संदीप बत्रा, अशोक खत्री, दिनेश खन्ना, पवन बत्रा, विपिन ढींगरा, गौरव चावला, परमित आंतील, संदीप सरोहा, विनोद पालीवाल, पार्षद प्रतिनिधि संजीव वलेचा, ऋषिपाल, पवन कुमार, संजीव कुमार,शंकर, रविंद्र, दीपक,फायर अधिकारी सोमपाल व पवन आदि मौजूद रहे

'जल्द से जल्द कर्मचारियों की मांगों का समाधान करें सरकार'

टीम एक्शन इंडिया/सोनीपत
हरियाणा गर्वनमेंट पीडब्ल्यूडी मैकेनिकल वर्कर्स यूनियन रजिस्टर नंबर 41 कैम्प कार्यालय करनाल मुख्यालय चरखी दादरी संबंधित मंच की जिला कमेटी सोनीपत की बैठक जिला मुख्यालय पब्लिक हेल्थ ब्रांच यूनियन कार्यालय नियर लघु सचिवालय जलघर प्रांगण सोनीपत में सुबह 11 बजे से दोपहर 02 बजे तक हुई।
मीटिंग की अध्यक्षता जिला प्रधान विष्णु दत भारद्वाज एवं संचालन जिला सचिव रामप्रसाद ने किया। आज की जिला कमेटी की बैठक में विशेष रूप से हरियाणा संयुक्त कर्मचारी मंच के प्रदेश महासचिव मास्टर सूबे सिंह यादव संगठन के प्रदेश अध्यक्ष कुलवंत शर्मा प्रदेश महासचिव इन्द्र सिंह सिंहाग प्रदेश

कोषाध्यक्ष बलराज सिंह राणा प्रदेश उपाध्यक्ष तेजपाल सिंह गुर्जर उपस्थित रहे। मंच के प्रदेश महासचिव सूबे सिंह यादव ने कहा कि मीटिंग में जल्द ही सभी ज़िलों के सभी संगठनों के साथ बैठक करके 12 सितम्बर को रोहतक में हरियाणा संयुक्त कर्मचारी मंच की संयुक्त बैठक की जाएगी जिसमें पीडब्ल्यूडी, आंगनबाड़ी आशा मिड डे मील क्रेच वर्कर ग्रामीण ट्यूबवेल आपरेटर ग्रामीण सफाई चौकीदार एजूसेट चौकीदार आदि संगठनों की केन्द्रीय कमेटी की संयुक्त बैठक की जाएगी और आंगनबाड़ी कार्यकर्ता की मांगों को लेकर मुख्यमंत्री हरियाणा सरकार के नाम उपायुक्त महोदय को ज्ञापन दिया जाएगा और इनकी मांगों का समर्थन किया जाएगा।
प्रदेश अध्यक्ष कुलवंत शर्मा प्रदेश

ज्ञापन

▶▶ कार्यकर्ता की मांगों को लेकर मुख्यमंत्री हरियाणा सरकार के नाम उपायुक्त महोदय को ज्ञापन दिया जाएगा

महासचिव इन्द्र सिंह सिंहाग ने बताया कि संगठन की सभी जिलों में दौरा करने के बाद 15 सितंबर को केन्द्रीय कमेटी की बैठक कुरुक्षेत्र में बुलाई गई है जिसमें सभी जिला कमेटियां भी बुलाई गई है। बैठक में सभी के विचार विमर्श के बाद कर्मचारियों की मांगों को पूरा करवाने को लेकर हरियाणा सरकार के खिलाफ आगामी आंदोलन की घोषणा की जाएगी।

निर्धन सुदामा जी भगवान के परम भक्त थे: मोहन श्याम शर्मा

भक्ति

▶▶ कथा व्यास मोहन श्याम शर्मा ने सुदामा का चरित्र का वर्णन किया। निर्धन सुदामा जी भगवान के परम भगत थे

टीम एक्शन इंडिया/सोनीपत
गोहाना के देवी नगर में स्थित प्राचीन शिव मंदिर में 7 दिनों से श्रीमद् भागवत कथा की अध्यक्षता मंदिर कमेटी व पुजारी श्री राधे श्याम शर्मा जी द्वारा किया जा रही है। कथा वाचक मोहन श्याम शर्मा से समाज सेवी एडवोकेट मनोज गोहाना ने आशीर्वाद प्राप्त किया।

कथा व्यास मोहन श्याम शर्मा ने सुदामा का चरित्र का वर्णन किया। उन्होंने कहा कि निर्धन सुदामा जी भगवान के परम भगत थे। उनके दुआरा दीये सुख और दुःख दोनो उन्हें प्रिय थे। क्यूँकि ये दोनो भगवान की देन हैं लेकिन ये आज का लोभी इन्सान सिर्फ.सुख की चाह में दूसरे का हक्क भी खाने से नहीं डरता । हमें चाहिये सच्ची मित्रता को समझे और दूसरे का हक खाने से बचे।

कैबिनेट मंत्री जोशी ने छात्रों के साथ सुना प्रधानमंत्री के मन की बात

देहरादून/टीम एक्शन इंडिया
कैबिनेट मंत्री गणेश जोशी ने आज सेंचुरियन डिफेंस अकादमी में प्रतियोगी छात्रों के साथ प्रधानमंत्री नरेन्द्र मोदी के मासिक रेडियो कार्यक्रम का 104वां संस्करण को सुना।
इस मौके पर मंत्री गणेश जोशी ने कहा कि उत्तराखंड से प्रधानमंत्री मोदी का विशेष लगाव है। आज हमारे युवा हर क्षेत्र में नाम कमा रहे हैं। मन की बात में प्रधानमंत्री ने जिन चीजों को लाते हैं, उनका हमें पता नहीं होता है। इसलिए मन की बात को अवश्य सुनना

चाहिए।मंत्री ने कहा कि जब से प्रधानमंत्री मोदी ने देश की कमान संभाली है, देश को कई क्षेत्रों में प्रथम पंक्ति में खड़ा किया है। उन्होंने कहा कि प्रधानमंत्री ने मेक इन इंडिया की बात की। आज भारत 70 से अधिक देशों को हथियार देने का काम भारत कर रहा है। उन्होंने कहा आज प्रधानमंत्री मोदी के प्रयासों से जी-20 की अध्यक्षता भारत कर रहा है।
मंत्री जोशी ने कहा प्रधानमंत्री मोदी ने 09 साल के अंदर अभूतपूर्व कार्य किए हैं। आज देश ने चंद्रयान-3 को चंद्रमा पर सफलतापूर्वक उतारकर भारत को विश्व की ओर कदम बढ़ाया है। उन्होंने कहा आने वाले समय में भारत नंबर एक देश होगा।
उन्होंने सभी से प्रधानमंत्री मोदी के मन की कार्यक्रम को सुनने की अपील भी की। इस अवसर पर मंत्री गणेश जोशी ने सेंचुरियन डिफेंस अकादमी संस्थान के प्रतिभावान छात्रों को मेडल पहनाकर सम्मानित भी किया।
इस मौके पर विधायक सविता कपूर,उपनल एमडी जेएस बिष्ट, जनरल शम्मी सबरवाल, वरिष्ठ भाजपा नेता विनय गोयल, सेंचुरियन संस्थान निदेशक सुशील दीक्षित, अंकित अग्रवाल, पार्षद वैशाली बंसल आदि उपस्थित रहे।

भाजपा अध्यक्ष नड्डा उत्तराखंड पहुंचे, हरिद्वार में आयोजित कार्यक्रमों में लेंगे हिस्सा

एक दिवसीय दौरा

▶▶भाजपा के राष्ट्रीय अध्यक्ष जगत प्रकाश नड्डा आज सुबह एक दिवसीय दौरे पर उत्तराखंड पहुंचे।

देहरादून/टीम एक्शन इंडिया
भारतीय जनता पार्टी (भाजपा) के राष्ट्रीय अध्यक्ष जगत प्रकाश नड्डा आज सुबह एक दिवसीय दौरे पर उत्तराखंड पहुंचे।
जौलीग्रांट एयरपोर्ट पर मुख्यमंत्री पुष्कर सिंह धामी, प्रदेश प्रभारी दुष्यंत गौतम, मंत्री प्रेमचंद अग्रवाल, गणेश जोशी आदि ने उनका स्वागत किया। इसके बाद वह यहां से हरिद्वार के लिए कार से रवाना हुए। वो आज दिनभर हरिद्वार में विभिन्न कार्यक्रमों में शामिल होंगे।
भाजपा अध्यक्ष हरिद्वार स्थित ऋषिकुल ऑडिटोरियम में बूथ संख्या 174 हरिद्वार विधानसभा कार्यकताओं के साथ प्रधानमंत्री के मन की बात सुनने के साथ ही ऋषिकुल विश्वविद्यालय में स्थापित अमृत वाटिका में पौधरोपण करेंगे। इसके बाद नड्डा देव संस्कृति विश्वविद्यालय के वसुधैव कुटुंबकम विषय पर आयोजित व्याख्यानमाला को संबोधित करेंगे। दोपहर 3 से शाम 5 बजे तक नड्डा गॉडविन होटल में पार्टी की प्रदेश कोर कमेटी की बैठक लेंगे।

एआरटीओ कार्यालय और खांड गांव तिराहे पर हाई मास्ट का उद्घाटन

ऋषिकेश/टीम एक्शन इंडिया
महापौर ने ऋषिकेश -हरिद्वार बायपास मार्ग स्थित एआरटीओ कार्यालय सहित खांड गांव तिराहे में हाईमास्ट लाइट का उद्घाटन किया। रविवार को इस दौरान महापौरअनिता ममगांई ने कहा कि इससे जहां वन्य जीवों का खतरा कम होगा वहीं सोमेश्वर नगर व गंगा नगर क्षेत्र के लोगों को भी रात्रि के समय आवागमन में सुविधा होगी। अब एआरटीओ कार्यालय तो जगमगाएगा ही, साथ ही खांड गांव तिराहे में पसरा रहने वाला अंधियारा भी दूर होगा। उक्त दोनों स्थानों पर महापौर द्वारा स्विच आन कर हाईमास्ट लाइट का उद्घाटन किया।

उत्तराखंड में इस सप्ताह मौसम रहेगा सामान्य, निकली खिली धूप

राहत

▶▶ पिछले कई दिनों से हो रही बारिश के बाद धूप निकलने से राहत महसूस की गई

देहरादून/टीम एक्शन इंडिया
उत्तराखंड में इस सप्ताह बारिश को लेकर मौसम सामान्य रहेगा। खिली धूप के साथ मौसम का मिजाज रविवार को बदलने से लोगों को बरसात के कहर से राहत मिली है। राज्य में चारधाम सहित अन्य स्थानों पर यात्री अब यात्रा कर सकते हैं। प्रदेश में 02 राष्ट्रीय राजमार्ग सहित कुल 146 अन्य सड़कें अवरुद्ध हैं।
रविवार सुबह से लेकर दोपहर तक देहरादून सहित प्रदेश भर में खिली धूप निकली। पिछले कई दिनों से हो रही बारिश के बाद धूप निकलने से राहत महसूस की गई। हालांकि धूप खिलने से गर्मी और उमस ने लोगों को बेहाल कर रखा है। आसमान में आंशिक रूप से बादल छाए हुए हैं। वर्षा काल से लेकर अब तक का यह पहला सप्ताह है, जिसमें मौसम को लेकर चेतावनी नहीं है।
मौसम विभाग की ओर से जारी पूवार्नुमान में चमोली, पिथौरागढ़, बागेश्वर, अल्मोड़ा, उधम सिंह नगर, नैनीताल, चंपावत जिले में कहीं-कहीं गरज-चमक के साथ बारिश के दौर को लेकर 28 अगस्त को येलो अलर्ट जारी है। इसके साथ ही आज (रविवार) से 31 अगस्त तक मौसम के सामान्य रहने के आसार हैं।
मौसम विज्ञान केंद्र देहरादून के निदेशक बिक्रम सिंह का कहना है कि इस सप्ताह में उत्तराखंड में वर्षा का दौर थमने की संभावना हैं। ज्यादातर जनपदों में मौसम शुष्क रहने की संभावना है। आने वाले दिन अब धूप खिली रहेगी। साथ ही मौसम साफ रहने का अनुमान है।
आज कहीं-कहीं बादल छाये रहने और एक दो दौर की बहुत हल्की बारिश होने की संभावना हैं।
रविवार सुबह राज्य आपदा परिचालन केंद्र के अनुसार राज्य में अब तक अतिवृष्टि से 89 लोगों की मौत हुई है और 50 लोग घायल हैं जबकि 26 अब भी लापता हैं। प्रदेश में 146 अन्य सड़कें अवरुद्ध हैं। इनमें पिथौरागढ़ सीमांत जिले में 04 बॉर्डर और राष्ट्रीय राष्ट्रीय राज मार्ग-1447 (बीआरओ) रामगंगापुल क्वीटी-बिर्थी मोटर मार्ग राम गंगा पुल पर बनिक के पास वॉशआउट होने से यातायात अवरुद्ध है। बागेश्वर जिले में शामा राम गंगा पुल राष्ट्रीय राजमार्ग 109 बंद है। बंद मार्गों को खोलने के लिए कार्य जारी है।

संक्षिप्त खबरें

विश्वासम फल दायकम, भक्ति मार्ग का अमोघ सूत्र: साध्वी विदुषी जाह्नवी भारती जी

देहरादून। दिव्य ज्योति जाग्रति संस्थान की शाखा, 70 इंदिरा गांधी मार्ग, (सत्यशील गैस गोदाम के सामने) निरंजनपुर के द्वारा आज आश्रम प्रांगण में दिव्य सत्संग-प्रवचनों एवं मधुर भजन-संकीर्तन के कार्यक्रम का भव्य आयोजन किया गया। संस्थान के संस्थापक एवं संचालक सद्गुरू श्री आशुतोष महाराज जी की शिष्या तथा देहरादून आश्रम की प्रचारिका साध्वी विदुषी जाह्नवी भारती जी ने अपने प्रवचनों के द्वारा उपस्थित भक्तजनों को बताया कि भक्ति का मार्ग महापुरूषों ने भले ही अत्यन्त दुरूह मार्ग बताया हो, लेकिन एक भक्त जब अपने आराध्य पर प्रचंड और अखण्ड विश्वास रखते हुए इस मार्ग पर दृढ़तापूर्वक अग्रसर होता है तो मंजिल उसके कदमों में हुआ करती है। एक जीवात्मा सद्गुरू प्रदत्त ह्यब्रह्मज्ञानह्न के आलोक में जब श्रद्धा और विश्वास का मजबूत सम्बल लेकर आगे बढ़ता है तो पूर्ण गुरू कदम-कदम पर उसे अपना दिव्य निर्देशन तथा पूर्ण सुरक्षा प्रदान करते हुए उसे मार्ग में अग्रसर किया करते हैं। जीवात्मा की यदि दिशा सही है तो निश्चित रूप से उसकी दशा भी उत्तम होगी। जिस प्रकार एक नदी जिसका लक्ष्य सागर में विलीन होकर स्वयं सागर हो जाना है, यदि इसकी दिशा रेगिस्तान की ओर हो जाए तो यह उसके ही रेत द्वारा सोख ली जाएगी, लेकिन यदि इसकी निर्मल जलधारा वाष्प बनकर रेगिस्तान के ऊंपर से गुजरते हुए आगे चलकर पुन: वर्षा भरे बादलों के रूप में बरस कर नदी का ही रूप धारण कर ले तो वह स्वयं को अपनी मंजिल सागर तक पहुंचा सकती है। सद्गुरू एक करूणाकरण सत्ता हुआ करते हैं जो कि जन्मों-जन्मों से भटकती जीवात्मा को संसार के माया रूपी रेगिस्तान में जज्ब होने से पूर्व अपनी कृपा रूपी बादलों में परिवर्तित कर उसे उसके परम लक्ष्य परमात्मा के साथ मिला दिया करते हैं। साध्वी जी ने माया को परिभाषित करते हुए कहा कि- माया अर्थात जो कि अस्तित्व विहीन है, जिसका कोई वास्तविक आधार ही नहीं है, यह माया है, जो कि भासती तो है परन्तु वास्तव में है नहीं। संसार में संत ही एक मात्र ऐसे दयालु हुआ करते हैं जो कि अपनी ह्यअहैतुकीह्न कृपा से जीव मात्र का परम कल्याण किया करते हैं। ऐसे करूणामयी संतों के लिए ही कहा भी गया- ह्यआग लगी आकाश (मस्तिष्क) में, झर-झर गिरत अंगार,
संत न होते जगत में तो, जल मरता संसार: कार्यक्रम में सदैव की भांति मंचासीन संगीतज्ञों ने अपने भजनों की अविरल प्रस्तुति देते हुए भक्तजनों को भाव-विभोर कर दिया। 1. सब पे दया कर दो प्रभु जी, हो करूणा के स्वामी तुम..... 2. बना रहे विश्वास हमारा, बना रहे विश्वास..... 3. किया मैंने तुझी पे एतबार कि आगे प्रभु तू जाने, तेरे चरणों में रहे मेरा प्यार, कि आगे प्रभु तू जाने..... 4. एक तुम्हीं हो प्राण हमारे, आस तुम्हीं, विश्वास तुम्हीं हो..... 5. रक्षा का सूत्र बाँधा तुमको, बंधन दुनिया से प्यारा है हमको..... इत्यादि भजनों द्वारा चँहु ओर आनन्द ही आनन्द छा गया। भजनों की व्याख्या करते हुए मंच का संचालन साध्वी विदुषी ममता भारती जी के द्वारा किया गया। साध्वी जी ने बताया कि सद्गुरू का ह्यकरूणा स्वरूपह्न जब जगत में अवतरित हुआ करता है तब वे सम्पूर्ण जगत पर अपनी कृपा बरसाते हैं तथा उनका दिव्य मिशन ह्यविश्व शांतिह्न एक वृहद आकार लेता हुआ जन-जन को शांति और आनन्द की प्राप्ति करवाता है। सद्गुरू को इसीलिए समस्त धर्म-ग्रन्थ-शास्त्र, करूणा सिंधु या करूणा का सागर कहकर उनकी अभिवंदना किया करते हैं। अपने शरणागत की समस्त भूलों-गलतियों को क्षमा कर सद्गुरूदेव अपनी पावन शरण प्रदान कर दिया करते हैं और उसे कल्याण पथ पर अग्रसर कर उसके जन्म-जन्मान्तरों के कर्म-संस्कारों से उसे मुक्ति प्रदान करते हैं।
संस्थान द्वारा दिनांक 30 अगस्त 2023 को आश्रम में रक्षा बंधन का स्नेह पर्व मनाया जाएगा, सभी साधक शिष्य-शिष्याएं अपने ह्यसद्गुरूदेव सर्व श्री आशुतोष महाराज जीह्न को रक्षा सूत्र बांधकर उनका आशीर्वाद प्राप्त करेंगे। प्रात: 10 बजे से कार्यक्रम आरम्भ होगा।

विकास लाइफकेयर बोर्ड की बैठक 31 अगस्त को होगी

देहरादून। प्लास्टिक, सिंथेटिक और प्राकृतिक रबर के लिए पॉलिमर, रबर यौगिकों और एडिटिव्स के व्यापार और विनिर्माण में अग्रणी विकास लाइफकेयर लिमिटेड ने घोषणा की है कि श्री विकास गर्ग, जो कंपनी के प्रमोटर हैं, जिन्होंने (400 मिलियन रुपये की राशि से अधिक नहीं) प्रीमियम पर अतिरिक्त इक्विटी/ कन्वर्टिबल इंस्ट्रूमेंट (परिवर्तनीय उपकरण)/वारंट, या उसके किसी अन्य कॉम्बिनेशन को कैश में सब्सक्राइब करने के अपने इरादे को लिखित रूप में दर्शाया है उन्हें कंपनी तरजीही आधार पर प्रतिभूतियां, परिवर्तनीय उपकरण जारी करने के लिए 31 अगस्त, 2023 को अपनी बोर्ड बैठक आयोजित करेगी। हाल ही में विकास लाइफकेयर लिमिटेड ने घोषणा की कि वह प्रोडक्ट पोर्टफोलियो को व्यापक बनाने और भविष्य की और अनूठी प्रोडक्ट लाइन में विविधता लाने, न्यू एज बिजनेसेज, कंपनी की मौजूदा व्यवसायिक लाइनों की सराहना करते हुए पूरक करने के उद्देश्य से आगे बढ़ाना, साथ ही इसने एमएसआर अपैरल्स प्राइवेट लिमिटेड (सभी प्रकार के कपड़ा परिधान और कपड़े के सामान के निर्माण में लगी कंपनी) की 98 प्रतिशत इक्विटी का अधिग्रहण किया, जो अपने मौजूदा प्रमोटरों और शेयरधारकों से कुल मिलाकर 125 मिलियन रुपये के नकद सौदे में ली गई, जिससे यह एक सहायक कंपनी बन गई।

नड्डा का काले झंडे दिखाकर विरोध करने जा रहे कांग्रेस और एनएसयूआई नेता गिरफ्तार

हरिद्वार/टीम एक्शन इंडिया
भाजपा के राष्ट्रीय अध्यक्ष जेपी नड्डा के धर्मनगरी पहुंचने का काली पट्टी बांधकर विरोध करने जा रहे युवा कांग्रेस और एनएसयूआई कार्यकताओं को पुलिस ने गिरफ्तार कर लिया। युवा कांग्रेस जिलाध्यक्ष कैश खुराना के नेतृत्व में कार्यकर्ता खड़खडी पहुंचे जहां पुलिस और कार्यकताओं में धक्का-मुक्की भी हुई।
इस अवसर पर जिलाध्यक्ष कैश खुराना ने कहा कि प्रदेश के हालात बद से बदतर हो रहे हैं।
अंकिता भंडारी को न्याय नहीं मिल रहा, सरकारी परीक्षाओं में घोटाले हो रहे हैं, बेरोजगारी और महंगाई दिनों दिन बढ़ रही है। जेपी नड्डा मन की बात सुनने आ रहे हैं। यह जनता के मन की बात सुनने का समय नहीं है। महानगर अध्यक्ष सतपाल ब्रह्मचारी ने कहा कि प्रदेश में आपदा आ रही है और भाजपा राष्ट्रीय के अध्यक्ष प्रधानमंत्री के मन की बात सुनने दिल्ली से आ रहे। मणिपुर जल रहा है।
युकां महानगर अध्यक्ष तुषार कपिल और एनएसयूआई महानगर अध्यक्ष यागिक वर्मा ने कहा कि भाजपा सरकार में जनता त्रस्त है और उनके नेता सैर सपाटा कर रहे हैं। मणिपुर की आग अभी भी जल रही है और नेता मन की बात सुनने पर पैसा खर्च कर रहे।
इस अवसर पर नितिन तेश्वर, शहर अध्यक्ष शुभम जोशी, अजय गिरी, ऋषभ वशिष्ठ, शंकर अग्रवाल, ब्लॉक अध्यक्ष मायापुर विमल शर्मा साटू, शुभम नौटियाल, सेवादल महानगर अध्यक्ष अश्विनी कौशिक, दिव्यांशु, रितेश पांडे, सन्नी मल्होत्रा, विकास चंद्रा, ओम पहलवान, राकेश गुप्ता, यश चौधरी, ऋषभ अरोड़ा, सोम प्रजापति आदि शामिल थे।

संस्कृत सप्ताह का शुभारम्भ

हल्द्वानी/टीम एक्शन इंडिया
संस्कृत भाषा के संरक्षण ,संवर्धन, संस्कृत भाषा की वैज्ञानिकता और संस्कृत भाषा को जनभाषा के रूप में लोकप्रिय बनाने को सनातन धर्म संस्कृत महाविद्यालय, संस्कृत भारती नैनीताल के संयुक्त तत्वावधान में रविवार को संस्कृत सप्ताह का शुभारम्भ हुआ। मुख्य अतिथि प्राचार्य बृजेन्द्र सिंह देव, भगवान दास आदर्श संस्कृत महाविद्यालय, हरिद्वार ने द्वीप प्रज्ज्वलित कर उद्घाटन किया। इस अवसर पर विद्यालय के विद्यार्थियों ने मंगलाचरण और स्वागत गीत के साथ अतिथियों का स्वागत किया। प्राचार्य बृजेन्द्र सिंह देव ने कहा कि संस्कृत भाषा हमारी प्राण वाहिनी है।

पुलिस की गिरफ्त में आया मनचला आशिक

आरोप

▶▶-नाबालिग लड़की का पीछा कर छेड़छाड़ करने, जान से मारने की धमकी का है आरोप

हरिद्वार/टीम एक्शन इंडिया
ज्वालापुर निवासी व्यक्ति द्वारा उसकी नाबालिग लड़की का पीछा कर उसके साथ छेड़छाड़ करने, मोबाइल नं. मांगने और नंबर न देने पर जान से मारने की धमकी देने के संबंध में पुलिस ने आरोपित को गिरफ्तार कर लिया है।
पीड़िता ने आरोपित के खिलाफ मुकदमा दर्ज कराया गया था। आरोपित छेड़छाड़ के मामले में भी पूर्व में जेल जा चुका है।
पुलिस ने त्वरित कार्रवाई करते हुए आरोपित को बाबर कॉलोनी से धर दबोचा। आरोपित को नाम समीर पुत्र अरशद उर्फ टूईया निवासी मोहल्ला बाबर कॉलोनी ज्वालापुर, हरिद्वार बताया गया है। पुलिस ने आरोपित का चालान कर दिया है।

'मेरी माटी, मेरा देश' कार्यक्रम के अंतर्गत नड्डा ने किया पौधारोपण

हरिद्वार/टीम एक्शन इंडिया
भाजपा के राष्ट्रीय अध्यक्ष जेपी नड्डा ने रविवार को ऋषिकुल आयुर्वेद कॉलेज परिसर, हरिद्वार में 'मेरी माटी, मेरा देश' कार्यक्रम के अंतर्गत पौधरोपण कर पर्यावरण संरक्षण का संदेश दिया।
वह अपने एक दिन के प्रवास पर उत्तराखंड आए हैं।इस दौरान उनके साथ मुख्यमंत्री पुष्कर सिंह धामी भी मौजूद रहे।
भाजपा के राष्ट्रीय अध्यक्ष नड्डा ने देश की आजादी और देश की रक्षा के लिए अपना सर्वस्व न्यौछावर करने वाले बलिदानियों का स्मरण किया। भाजपा के राष्ट्रीय अध्यक्ष जेपी नड्डा, मुख्यमंत्री पुष्कर सिंह धामी ने

पं. मदनमोहन मालवीय की प्रतिमा पर पुष्पांजलि अर्पित कर उन्हें श्रद्धांजलि अर्पित की। कार्यक्रम में कैबिनेट मंत्री सतपाल महाराज, सांसद डॉ. रमेश पोखरियाल निशंक, भाजपा प्रदेश प्रभारी दुष्यंत कुमार गौतम, सांसद रेखा वर्मा, भाजपा प्रदेश अध्यक्ष महेंद्र भट्ट, प्रदेश महामंत्री संगठन अजेय कुमार, विधायक मदन कौशिक और अन्य लोग मौजूद रहे।

महाविद्यालय में सुना मन की बात का सीधा प्रसारण

हरिद्वार/टीम एक्शन इंडिया
एसएमजेएन पीजी कॉलेज में आज आन्तरिक गुणवत्ता प्रकोष्ठ द्वारा प्रधानमंत्री नरेन्द्र मोदी के रेडियो कार्यक्रम मन की बात के 104वें एपिसोड के सीधा प्रसारण का आयोजन श्री महन्त रविन्द्र पुरी महाराज, अध्यक्ष कॉलेज प्रबन्ध समिति व अखिल भारतीय अखाड़ा परिषद की अध्यक्षता में किया गया।
श्री महन्त रविन्द्र पुरी महाराज, अध्यक्ष कॉलेज प्रबन्ध समिति व अखिल भारतीय अखाड़ा परिषद ने प्रधानमंत्री नरेन्द्र मोदी की नेतृत्व क्षमता की सराहना करते हुए बताया कि उनका मन की बात द्वारा आम जन में आत्मविश्वास जगाने का यह प्रयास आज एक

बड़े जन आन्दोलन का रूप ले चुका है। श्री महन्त ने चन्द्रयान-3 की ऐतिहासिक सफलता पर यशस्वी प्रधानमंत्री माननीय नरेन्द्र मोदी व इसरो की समस्त टीम को साधुवाद प्रेषित किया।
कॉलेज के प्राचार्य प्रो. सुनील बत्रा ने कहा कि कॉलेज प्रबन्ध समिति के अध्यक्ष श्री महन्त रविन्द्र पुरी महाराज के नेतृत्व में महाविद्यालय निरन्तर न केवल शिक्षा के क्षेत्र में अपितु सामाजिक और पर्यावरण संरक्षण के क्षेत्र में भी प्रगति के पथ पर अग्रसर है। प्रो. बत्रा ने खुशी जाहिर करते हुए कहा कि महाविद्यालय पिछले वर्ष की भांति इस वर्ष भी निरंजनी सुपर-33 परीक्षा का आयोजन करेगा और उत्तीर्ण विद्यार्थियों को प्रतियोगिता हेतु निशुल्क कोचिंग उपलब्ध करायेगा। उन्होंने कहा कि महाविद्यालय में श्री महन्त रविन्द्र पुरी महाराज के आदेशानुसार भारत सरकार द्वारा संचालित राष्ट्रीय इलेक्ट्रानिकी एवं सूचना प्रौद्योगिकी संस्थान द्वारा नाममात्र दरों पर प्रोफेशनल, ऐडआन कोर्स उपलब्ध करायेगा।
मन की बात कार्यक्रम के अन्तर्गत प्रधानमंत्री द्वारा कहे गये वक्तव्यों में से कुछ प्रश्न छांटकर एक प्रश्नोत्तरी कार्यक्रम का आयोजन मन की बात के तुरन्त बाद किया गया।
इसमें सही उत्तर देने वाले विजयी छात्र-छात्राओं में विशाल बंसल, अपराजिता, पिंकी वर्मा, राजन चौहान, प्रिया, ज्योति पाल और प्रियंका को श्री महन्त रविन्द्र पुरी, कॉलेज के प्राचार्य प्रो. सुनील बत्रा द्वारा नकद धनराशि से पुरस्कृत किया गया।
इस दौरान डॉ. मन मोहन गुप्ता, डॉ. तेजवीर सिंह तोमर, प्रो. जगदीश चन्द्र आर्य, डॉ. नलिनी जैन, विनय थपलियाल, वैभव बत्रा, मोहन चन्द्र पाण्डेय, डॉ. मिनाक्षी शर्मा, डॉ. विजय शर्मा, डॉ. रश्मि डोभाल, डॉ. लता शर्मा, डॉ. आशा शर्मा, डॉ. पल्लवी, श्रीमती रिंकल गोयल, श्रीमती रिचा मिनोचा, डॉ. सुगन्धा वर्मा, भव्या भगत, कीर्ति, अंशिका प्रजापति, अंजली, आंकाक्षा, मेघा सिंह, गुंजन सहित सैकडों छात्र-छात्राओं मौजूद रही।

गर्लफ्रेंड को लेकर हुआ युवकों के बीच विवाद

हरिद्वार/टीम एक्शन इंडिया
सिडकुल थाना क्षेत्र में गर्लफ्रैंड को लेकर दो युवकों के बीच विवाद हो गया। विवाद में एक युवक ने फायरिंग कर दी, जिससे गोली दूसरे युवक की जांघ में जा लगी। पुलिस ने घायल को अस्पताल भिजवाया। आरोपित की तलाश की जा रही है।
शनिवार की देर रात सिडकुल थाना क्षेत्र के ग्राम रावली महदूद में रचित व अमित के बीच विवाद हो गया।
विवाद का कारण युवती बतायी जा रही है। बताते हैं कि विवाद के दौरान सुभाष पुत्र उमेश निवासी रावली महदूद भी वहां घूमता हुआ आ पहुंचा। तीनों की मित्र बताए जा रहे हैं। इसी दौरान विवाद के

चलते रचित ने फायरिंग कर दी, जिससे गोली सुभाष की जांघ में जा लगी। गोलीबारी की घटना से वहां अफरा-तफरी मच गई। सूचना मिलते ही पुलिस मौके पर पहुंची और घायल को उपचार के लिए जिला अस्पताल में भर्ती कराया। सुभाष हीरो मोटोकॉर्प में कार्य करता है। घटना के कारणों का अभी ठीक से पता नहीं चल पाया है। पुलिस मामले की जांच में जुटी है।

संपादकीय

अमेरिका, रूस और चीन के आपसी टकराव

अमेरिका ने चीन और ताइवान के संबंधों को लेकर ताइवान का खुलकर साथ देने की बात कही जिससे चीन ने आक्रामक होकर इसे अपने अंदरूनी मामलों में हस्तक्षेप कहां है और कहा है कि यदि हमारे अंदरूनी मामले में कोई हस्तक्षेप करेगा तो बर्दाश्त नहीं किया जाएगा। दूसरी तरफ यूक्रेन को लेकर रूस अब बहुत संवेदनशील और आक्रामक हो गया है' यूक्रेन से रूस ने अब निर्णायक पारी खेलने का मन बना लिया है' इस तरह अमेरिका यूक्रेन तथा ताइवान को साथ देने के चक्कर में रूस और चीन से सीधा-सीधा टकराने के मूड में आ गया है। यह अलग मुद्दा है की सांडो की लड़ाई में खेतों की मेढ़ बरबाद जरूर होती हैं। इन तीनों महा बलियों की लड़ाई में अन्य पड़ोसी देशों की शांती भंग हो सकती है। दूसरी तरफ अमेरिकी प्रशासन पूरी तरह से यूक्रेन का साथ देने की कटिबद्ध है, एवं पूर्वी यूरोप में अमेरिकी राष्ट्रपति एक प्रेस कॉन्फ्रेंस में रुस पर दबाव डालने के लिए सैन्य बल भेजने की बात कही है' अमेरिकी राष्ट्रपति की प्रेस वार्ता के हवाले अमेरिकी रक्षा मंत्री ने कहा कि रूस ने सीमा के आसपास बड़ी संख्या में सैन्य जमवाड़ा कर चुका है, एवं रूसी बलों को तैनात किया है' जबकि रूसी राष्ट्रपति व्लादिमीर पुतिन के पास अन्य सैन्य बल तथा बातचीत के जरिए का विकल्प भी मौजूद है' वर्तमान की परिस्थितियों में यूक्रेन की सीमा पर लगातार तनाव बढ़ता जा रहा है। अमेरिकी राष्ट्रपति ने यूक्रेन के राष्ट्रपति से कहा कि रूस फरवरी या मार्च के प्रथम सप्ताह तक बड़ा हमला कर सकता है' व्हाइट हाउस की राष्ट्रीय सुरक्षा प्रवक्ता एमिली होर्न ने बताया की अमेरिकी राष्ट्रपति ने आशंका जताई है कि रूस फरवरी में यूक्रेन पर सैन्य आक्रमण कर सकता है। अमेरिकी रक्षा मंत्री लाएड ऑस्टिन ने कहा कि हमारा मानना है कि यूक्रेन पर रूस के राष्ट्रपति व्लादिमीर पुतिन का यह अंतिम फैसला नहीं है, जबकि उनके पास कई विकल्प खुले हुए हैं। यूक्रेन पर हमला करने की निसंदेह रूस के पास संपूर्ण क्षमताएं हैं। अमरीकी प्रशासन राष्ट्रपति रक्षा मंत्री ने पुतिन से यूक्रेन पर तनाव कम करने की अपील भी की है। रूस ने कहा है कि वार्ता के द्वारा भी खुले हुए यदि यूक्रेन अपनी हठधर्मिता से पीछे हटता है तो रूस वार्ता के माध्यम से एक मध्य मार्ग के बारे में विचार कर सकता है। पर यूक्रेन अपनी तीनों शर्तों पर अड़ा हुआ वह क्रीमिया महाद्वीप को वापस लेना चाहता है और नाटो की सदस्यता भी चाहता है, रूस द्वारा पाइप लाइन बिछाकर उसकी आर्थिक स्थिति कमजोर करना चाहता हैं जिसे वह कभी बर्दाश्त करने की स्थिति में नहीं रहेगा। स्पष्ट है कि इस मामले में अमेरिका,ब्रिटेन और अन्य यूरोपीय देश यूक्रेन के साथ साथ कंधे से कंधा मिलाकर सैन्य बल की मदद करने को तैयार है। रूस के पास अब सैन्य बलों द्वारा यूक्रेन पर चढ़ाई करने के अलावा कोई मार्ग शेष नहीं रह जाता है। ऐसे में अमेरिकी राष्ट्रपति की यह आशंका कि रूस यूक्रेन पर फरवरी एवं मार्च के प्रथम सप्ताह में बड़ा हमला कर सकता है निर्मूल नहीं है। अमेरिका ने निर्णय लिया है कि वह पूर्वी यूरोप के सीमा पर एक बड़ा सैन्य बल रूस को टक्कर देने के लिए भेजेगा ।संभवत यह रूस पर दबाव डालने के लिए एक कूटनीतिक घोषणा एवं चाल हो सकती है।

ब्रिक्स का बढ़ता कारवां और भारत

प्रेम शर्मा

> "भारत और चीन की स्थिति उद्योग, विनिर्माण और सेवाओं के आपूर्ति के मामले में काफी मजबूत है और भविष्य में इसमें और मजबूती आएगी। वहीं कच्चे माल को लेकर रूस और ब्राजील का भविष्य उज्ज्वल है। साउथ अफ्रीका के जोहान्सबर्ग में हुए ब्रिक्स देशों के शिखर सम्मेलन में आखिर इसके विस्तार का फैसला हो गया। फैसले के मुताबिक पांच देशों- ब्राजील, रूस, भारत, चीन और दक्षिण अफ्रीका- के इस संगठन में अगले साल 1 जनवरी को छह नए सदस्य- अर्जेंटीना, इजिप्ट, ईरान, इथियोपिया, सऊदी अरब और यूएई- जुड़ जाएंगे। वैसे ब्रिक्स के विस्तार पर चर्चा काफी पहले से हो रही है। 2009 में इस संगठन के अस्तित्व में आने के एक साल बाद यानी 2010 में ही इसमें साउथ अफ्रीका को जोड़ लिया गया"

ब्रिक्स में शामिल पांचों देश दुनिया की लगभग 40 फीसदी आबादी का प्रतिनिधित्व करते हैं। हालांकि चीन इसे अपने हित के लिए इस्तेमाल करना चाहता है। जबकि भारत इसे सही मायनों में लोकतांत्रिक संगठन बनाना चाहता है। दक्षिण अफ्रीका में जो ब्रिक्स का समिट हुआ, वह काफी सफल रहा है। भारत हमेशा से ही इसके विस्तार की बात करता रहा है। इसके लिए भारत के प्रधानमंत्री नरेन्द्र मोदी कई बार कह चुके है कि भारत विस्तार के विरोध में नहीं है। भारत सिर्फ.ये चाहता है कि विस्तार से जुड़े हर पहलू पर सदस्य देशों के बीच विचारों का आदान-प्रदान हो और सहमति बनने से पहले सबकी चिंताओं और कूटनीतिक पहलुओं को महत्व दिया जाए। ब्रिक्स के सदस्य विस्तार के मानकों, मानदंडों और प्रक्रियाओं के साथ ही मार्गदर्शक सिद्धांतों को निर्धारित करने के लिए आपस में अलग-अलग तरीकों से बात कर रहे हैं। विस्तार से कई पहलू जुड़े हैं। भारत का फोकस इस पर है। भारत का कहना है कि जो मौजूदा सदस्य है, उनके बीच के आपसी सहयोग को भी विस्तार के बारे में कोई भी सिद्धांत बनाने में सोचना होगा। एक और महत्वपूर्ण मुद्दा है. इस समूह के देशों का गैर ब्रिक्स देशों को लेकर कैसा रवैया रहा है या जुड़ाव रहा है। ब्रिक्स के संभावित विस्तार के प्रारूप में किसी देश के निजी हितों को प्राथमिकता न मिले, भारत का मुख्य जोर इस पर है। भारत बस यहीं चाहता है कि विस्तार में किसी भी देश का व्यक्तिगत एजेंडा स्वीकार नहीं किया जाएगा और भारत की इस मंशा से विदेश मंत्री एस जयशंकर पहले ही सदस्य देशों को अवगत करा चुके हैं। उस वक्त भारत के पक्ष का समर्थन करते हुए मेजबान दक्षिण अफ्रीका ने भी स्पष्ट किया था कि विस्तार को लेकर जब तक कोई उपयोगी दस्तावेज या प्रक्रिया पर सर्वसम्मति नहीं बन जाती है, तब तक इस दिशा में आगे नहीं बढ़ जाएगा। जून में विदेश मंत्रियों की बैठक में दक्षिण अफ्रीका ने कहा भी था कि सालाना शिखर सम्मेलन तक विस्तार से जुड़ी कोई प्रक्रिया या नीति तैयार हो जाती है, तो फिर उस पर विचार किया जाएगा। इस मसले पर ब्राजील भी भारत की बातों का पुरजोर समर्थन करते आया है। ब्राजील के विदेश मंत्री मौरो विएरा कह चुके हैं कि ब्रिक्स ब्रांड बन

चुका है और ये सदस्य देशों की एक बड़ी संपत्ति है। इस वजह से ब्राजील भी चाहता है कि संभावित विस्तार में इस बात का ध्यान रखा जाना चाहिए। विस्तार में किसी खास देश के सिर्फ.इस वजह से शामिल नहीं किया जाए कि उस देश के साथ रूस या चीन के संबंध कितने गहरे हैं। भारत के साथ ही दक्षिण अफ्रीका और ब्राजील के लिए ये बड़ा मुद्दा है। हालियॉ सम्पन्न ब्रिक्स देशों के महासम्मलेन से यह सिद्ध हो गया कि ब्रिक्स के प्रति कई देशों का आकर्षण बढ़ा है। इसमें कोई दो राय नहीं है। चीन और रूस का ब्रिक्स के विस्तार पर काफी जोर है। ब्रिक्स प्लस की अवधारणा बहुत तेजी से विकसित हो रही है, चीन इस पहलू पर जोर दे रहा है। रूस का भी कहना है कि ये समूह बहुधुवीयता का प्रतीक बन चुका है और इसका प्रमाण ये हैं कि ज्यादा से ज्यादा देशों का आकर्षण ब्रिक्स के प्रति बढ़ रहा है। भारत का भी ये मानना है कि ब्रिक्स अब विकल्प नहीं रहा। ये समूह अब वैश्विक व्यवस्था में खास महत्व रखता है। भारत भी यही मानता आया है कि ब्रिक्स समूह बहुधुवीयता का प्रतीक है। भारत का ये भी कहना है कि ब्रिक्स अब अंतरराष्ट्रीय चुनौतियों से निपटने के कई तरीकों की अभिव्यक्ति भी करता है और वैश्विक एजेंडा पर नेतृत्व करने की भी क्षमता है। फिलहाल सिर्फ 5 देशों के सदस्य होने के बावजूद ब्रिक्स देशों में दुनिया की 40 फीसदी से ज्यादा आबादी रहती है। लैंड एरिया कवरेज के हिसाब से इस समूह में दुनिया का करीब 27 फीसदी लैंड सरफेस आ जाता है। वैश्विक अर्थव्यवस्था में इन देशों का एक बड़ा हिस्सा है। ब्रिक्स देशों का हिस्सा वैश्विक सकल घरेलू उत्पाद में करीब 30 प्रतिशत है। ब्रिक्स की ताकत को बताने के लिए ये आंकड़े काफी हैं। जिस तरह से ब्रिक्स को लेकर बाकी मुल्कों में दिलचस्पी बढ़ते जा रही है, ये कहा जा सकता है कि ब्रिक्स समूह का भविष्य बेहद उज्ज्वल है। जबकि एक दौर ऐसा भी आया था जब ब्रिक्स की प्रासंगिकता को लेकर सवाल उठने लगे थे। लेकिन पिछले दो साल में जिस तरह से कई देशों ने ब्रिक्स की सदस्यता को लेकर इच्छा जाहिर की है। कहा जा सकता है कि भविष्य में ब्रिक्स दुनिया का सबसे ताकतवर मंच बन सकता है। फिलहाल ब्रिक्स में शामिल सदस्य वो देश हैं जिनमें वैश्विक अर्थव्यवस्था में हलचल होने पर भी घरेलू अर्थव्यवस्था को संभालने और उसमें विकास की गति बनाए रखने की क्षमता और संभावनाएं भी है। साथ ही वैश्विक मांग और आपूर्ति की व्यवस्था को भी संभालने की ताकत है। यही वजह है कि तमाम अर्थशास्त्रियों का मानना है कि अगले 3 दशक में ब्रिक्स के मौजूदा सदस्य देश दुनिया में कच्चे माल, उद्योग, विनिर्माण और सेवाओं के सबसे प्रमुख आपूर्तिकर्ता होंगे।

भारत और चीन की स्थिति उद्योग, विनिर्माण और सेवाओं के आपूर्ति के मामले में काफी मजबूत है और भविष्य में इसमें और मजबूती आएगी। वहीं कच्चे माल को लेकर रूस और ब्राजील का भविष्य उज्ज्वल है।

साउथ अफ्रीका के जोहान्सबर्ग में हुए ब्रिक्स देशों के शिखर सम्मेलन में आखिर इसके विस्तार का फैसला हो गया। फैसले के मुताबिक पांच देशों- ब्राजील, रूस, भारत, चीन और दक्षिण अफ्रीका- के इस संगठन में अगले साल 1 जनवरी को छह नए सदस्य- अर्जेंटीना, इजिप्ट, ईरान, इथियोपिया, सऊदी अरब और यूएई- जुड़ जाएंगे। वैसे ब्रिक्स के विस्तार पर चर्चा काफी पहले से हो रही है। 2009 में इस संगठन के अस्तित्व में आने के एक साल बाद यानी 2010 में ही इसमें साउथ अफ्रीका को जोड़ लिया गया। उसके बाद से ही नए सदस्यों की एंट्री पर जब-तब चर्चा होती रही है। लेकिन पिछले कुछ समय से यह मुद्दा काफी जोर पकड़ चुका था, जिसकी दो बड़ी वजहें रहीं। एक तो यह कि ग्रुप से जुड़ने की चाहत रखने वाले देशों की संख्या बढ़ती चली गई। 22 देश इस मंच का हिस्सा बनने के लिए बाकायदा आवेदन कर चुके हैं। 40 से ज्यादा देश इसकी इच्छा जता चुके हैं। हालांकि चीन सरकार नियंत्रित मीडिया ने कुछ दिन पहले पश्चिमी देशों पर आरोप भी लगा दिया कि वे नहीं चाहते विस्तार के बाद ब्रिक्स एक मजबूत संगठन बनकर उभरे, इसलिए भारत और चीन में फूट डालने की कोशिश कर रहे हैं। भारत के विदेश मंत्री समय समय पर इसका सीधा जबाव वैश्विक स्तर पर दे चुके है। वैसे भी जिस तरह से वर्तमान में विदेश नीति पर केन्द्र सरकार काम कर रही है वह बेजोड़ है। बहरहाल ब्रिक्स के विस्तार के ताजा फैसले से उस अजेंडे को आगे बढ़ाने में आसानी होगी। हालांकि इसके बावजूद इस फैसले में निहित चुनौतियों की अनदेखी नहीं की जा सकती। एक तरफ यह आशंका है कि इन नए सदस्यों में से कई देशों के साथ अपनी करीबी की बदौलत चीन इस मंच पर अपना दबदबा बढ़ाने का प्रयास कर सकता है तो दूसरी तरफ कुछ हलकों में यह संदेह भी है कि चीन, रूस और ईरान जैसे देशों के प्रभाव में इसे पश्चिमी देशों के खिलाफ एक मंच के रूप में इस्तेमाल न किया जाने लगे। इन आशंकाओं और संदेहों के बीच सभी देशों के हितों में सामंजस्य स्थापित करते हुए बेहतर विश्व सुनिश्चित करने की दिशा में आगे बढ़ने के लिए इस मंच को निश्चित रूप से ज्यादा परिपक्व और दूरदर्शितापूर्ण नजरिया अपनाना होगा।

कविता

जटायू

चंद्र सतह पर कल फिर
सहज ही उतरा जटायू
विक्रम और प्रज्ञान पर उसके
जगत अचंभित, हम नहीं

अंतरिक्ष का तो रहा है
भारत पुरोधा आदिकाल से
जाग गए हम आज फिर से
कर रहे कुछ नया नहीं

संपाती भी सूरज तक गया था
फिर हो रहा तैयार वो
गगनयान ले कर निकल
जाने को अगले मिशन पर वहीं

विश्वामित्र ने तो बना दिया था
आकाश से गिरते त्रिशंकु के लिए
एक जो स्पेस स्टेशन नया
याद किसको है नहीं

अंतरिक्ष और ग्रहों के
आकाश गंगाओं में नहा कर
गणित गणना ज्योतिष सिखाते
आर्यभट्ट भी भूले नहीं

डॉ एम डी सिंह

ब्रिक्स को लेकर भारत का रूख सकारात्मक

सुनील कुमार महला

हाल ही में हमारे देश के प्रधानमंत्री नरेंद्र मोदी ने अफ्रीका के जोहान्सबर्ग में 22 से 24 अगस्त 2023 तक आयोजित 15वें अंतरराष्ट्रीय ब्रिक्स शिखर सम्मेलन में हिस्सा लिया। जानकारी देना चाहूंगा कि इस सम्मेलन में पांच सदस्य देशों को शामिल किया गया हैं जिनमें क्रमशः ब्राजील, रूस, भारत, चीन और दक्षिण अफ्रीका हैं तथा जिसमें राष्ट्राध्यक्ष या सरकार के प्रमुख भाग लेते हैं। पाठकों को जानकारी देना चाहूंगा कि ब्रिक्स की स्थापना वर्ष 2006 में हुई थी और इसका पहला शिखर सम्मेलन 2009 में रूस में हुआ था। शुरूआत में इसमें कुल चार देश ब्राजील, रूस, भारत और चीन शामिल थे। बाद में ब्रिक्स समूह देशों की सहमति से दक्षिण अफ्रीका को भी वर्ष 2010 में इसमें शामिल किया गया था। उल्लेखनीय है कि ब्रिक्स आपसी आर्थिक विकास की गतिविधियों को गतिशीलता प्रदान करने एवं गरीबी उन्मूलन कार्यक्रम के लिए कार्य करता है। हाल ही में इसमें कुछ और देशों को भी शामिल किया गया है,जिसकी इस आर्टिकल में आगे बात करेंगे। हाल फिलहाल, प्रश्न यह उठता है कि आखिर ब्रिक्स है क्या और इस समूह के उद्देश्य क्या हैं? तो इस संबंध में सरल शब्दों में जानकारी देना चाहूंगा कि(जैसा कि ऊपर भी जानकारी दे चुका हूं कि) ब्रिक्स दुनिया की अग्रणी उभरती बाजार अर्थव्यवस्थाओं, अर्थात ब्राजील, रूस, भारत, चीन और दक्षिण अफ्रीका देशों के शक्तिशाली समूह का एक संक्षिप्त रूप है। ब्रिक्स तंत्र का मुख्य उद्देश्य शांति, सुरक्षा, विकास और सहयोग को बढ़ावा देना है। उल्लेखनीय है कि ब्रिक्स का मुख्यालय चीन के शंघाई में है। ब्रिक्स के सम्मेलन हर साल आयोजित होते हैं। यह जानना रूचिकर होगा कि ब्रिक शब्द का पहली बार प्रयोग वर्ष 2001 में गोल्डमैन के जिम ओ नील द्वारा किया गया था। वर्तमान समय की बात करें तो ब्रिक्स देशों के पास दुनिया का 25.9 प्रतिशत भू-भाग एवं 43 प्रतिशत आबादी है। विश्व के सकल घरेलू उत्पाद में इनका योगदान करीब 30 प्रतिशत है और ये देश सकल वैश्विक पूंजी का 53% आकर्षित करते हैं। भारत के लिए ब्रिक्स का महत्व यह है कि भारत आर्थिक मुद्दों पर परामर्श और सहयोग के साथ-साथ सामयिक वैश्विक मुद्दों, जैसे- अंतर्राष्ट्रीय आतंकवाद, जलवायु परिवर्तन, खाद्य और ऊर्जा सुरक्षा, अंतर्राष्ट्रीय संस्थानों में सुधार आदि के माध्यम से ब्रिक्स की सामूहिक ताकत से लाभान्वित हो सकता है। बहरहाल, यह भी जानकारी देना चाहूंगा कि दक्षिण अफ्रीका के राष्ट्रपति सिरिल रामफोसा ने भी 67 देशों के नेताओं को ब्रिक्स शिखर सम्मेलन में आमंत्रित किया गया था, जिसमें 53 अन्य अफ्रीकी देश, बांग्लादेश, बोलीविया, इंडोनेशिया और ईरान शामिल हैं। यहां पाठकों को यह भी जानकारी देना चाहूंगा कि वर्ष 2019 के बाद ये पहली बार है जब यह सम्मेलन ऑफलाइन आयोजित किया गया है।

विचार

समाधान का पर्यायवाची बनने के लिए भारत ने कदम बढ़ा दिए

किशन भावनानी गोंदिया

वैश्विक स्तरपर जिस तेजी के साथ भारत विज्ञान तकनीकी प्रौद्योगिकी सहित सभी क्षेत्रों में सफलता पूर्वक झंडे गाड़ते हुए तीव्र गति से आगे बढ़ रहा है इससे दुनियां के विकसित देशों में हैरानी है, क्योंकि भारत ऐसा ही कुछ नए-नए आयाम को अंजाम देता हुआ आगे बढ़कर आगे की सोचता है, जिसका सटीक उदाहरण विजन 2047 और पिछले दो दिन पूर्व अंतरिक्ष के दक्षिणी ध्रुव पर सफलता पूर्वक प्रक्षेपण करता हुआ विक्रम है। अब इससे आगे दो कदम बढ़कर हम सूर्य की ओर भी बढ़ रहे हैं। ब्रिक्स सम्मेलन में जिस तरह भारत का रुतबा हमने देखें और सोने पर सुहागा चंद्रयान-3 नें सफलता पूर्वक अंतरिक्ष लैंडिंग की तो वहां धूम मचा दी हमारे पीएम महोदय ने भी अति उत्सुकता के साथ दिनांक 26 अगस्त 2023 को ग्रीस से सीधे इसरो पहुंचकर वैज्ञानिकों की हौसला आफजाई की तो इसरो वैज्ञानिकों में एक जोश उमंग की नई लहर छा गई जिसे पूरे विश्व ने टीवी चैनलों पर देखकर गौरविंत महसूस किया, यह होता है सफलता और भारत की प्रौद्योगिकी विज्ञान की सुगंध पूरे विश्व में फैलाने वालों का कदर, जो पीएम की बॉडी लैंग्वेज से ही दिख रहा था। उन्होंने वैज्ञानिकों को गले लगाकर और ऐतिहासिक सफलता दिवस की घोषणा की कि 23 अगस्त, चंद्रमा पर चंद्रयान-3 की सॉफ्ट लैंडिंग के दिन को राष्ट्रीय अंतरिक्ष दिवस के रूप में मनाया जाएगा। उन्होंने कहा कि राष्ट्रीय अंतरिक्ष दिवस विज्ञान, तकनीक और नवाचार की स्पिरिट को सेलिब्रेट करेगा और हमें हमेशा-हमेशा के लिए प्रेरित करता रहेगा।वही और घोषणा की कि चंद्रयान-3 का मून लैंडर जिस स्थान पर उतरा था, उसे अब शिव शक्ति के नाम से जाना जाएगा। उन्होंने कहा, शिव में मानवता के कल्याण का संकल्प समाहित है और शक्ति से हमें उन संकल्पों को पूरा करने का सामर्थ्य मिलता है। चंद्रमा का यह शिव शक्ति प्वाइंट हिमालय के कन्याकुमारी से जुड़े होने का बोध कराता है। और बताया कि 21वीं सदी के इस दौर में, जो देश विज्ञान और तकनीक में नेतृत्व करेगा, वही देश आगे बढ़ेगा। चूंकि भारत विकसित देश बनने की गति अब आँधी बनकर कार्य में जुट गई है, इसलिए आज हम पीआईबी में उपलब्ध जानकारी के सहयोग से इस आर्टिकल के माध्यम से चर्चा करेंगे, 21 में सदी की दुनियां की बड़ी समस्याओं के समाधान का पर्यायवाची बनने के लिए भारत ने कदम बढ़ा दिए हैं। साथियों बात अगर हम माननीय पीएम द्वारा 26 अगस्त 2023 को ग्रीस से सीधे इसरो पहुंचकर वैज्ञानिकों को ऐतिहासिक प्रोत्साहन और संबोधन की करें तो उन्होंने कहा, यह कोईसाधारण सफलता नहीं है, यह उपलब्धि अनंत अंतरिक्ष में भारत की वैज्ञानिक शक्ति की शुरूआत करती है। उन्होंने गौर्वान्वित होते हुए कहा,भारत चंद्रमा पर है, हमारा राष्ट्रीय गौरव चंद्रमा पर है। इस अभूतपूर्व उपलब्धि पर प्रकाश डालते हुए, कहा,यह आज का भारत है जो निर्भीक और जुझारु है। यह एक ऐसा भारत है जो नया सोचता है और एक नए तरीके से सोचता है, जो डार्क जोन में जाकर भी दुनिया में रोशनी की किरण फेला देता है। ये भारत 21वीं सदी में दुनिया की बड़ी समस्याओं का समाधान देगा। लैंडिंग का वह क्षण राष्ट्र की चेतना में अमर हो गया है।लैंडिंग का क्षण इस सदी के सबसे प्रेरणादायक क्षणों में से एक है। हर भारतीय ने इसे अपनी जीत के रूप में लिया है। उन्होंने इस बड़ी सफलता का श्रेय वैज्ञानिकों को दिया। मून लैंडर की तस्वीरों के बारे में बताते हुए कहा, हमारे मून लैंडर ने अंगद की तरह चंद्रमा पर मजबूती से अपना पैर जमा लिया है, एक तरफ विक्रम का विश्वास है तो दूसरी तरफ प्रज्ञान का पराक्रम है। उन्होंने कहा कि इतिहास में पहली बार चंद्रमा के कभी नहीं देखे गए हिस्सों की तस्वीरें पहली बार मानव ने अपनी आंखों से देखीं हैं और यह भारत द्वारा किया गया है। पूरी दुनिया भारत की वैज्ञानिक भावना, तकनीक और हमारे वैज्ञानिकों का लोहा मान रही है।

एक्शन इंडिया दैनिक

भगवान शंकर जी के ग्यारहवें रुद्रावतार हनुमान जी (मेंहदीपुर, श्री बाला जी) के संरक्षण में संचालित किया जाता है। समाचार-पत्र का यह अंक भी उन्हीं के चरणों में श्रद्धापूर्वक समर्पित है।

आरएनआईः UTTHIN / 2009 / 31653

स्वामी, मुद्रक एवं प्रकाशक, राकेश भारद्वाज द्वारा मारुतिनंदन प्रिंटर्स एंड पब्लिशर्स, ए-15, बड़ा बाग, जीटी करनाल रोड इन्डस्ट्रीयल एरिया, नई दिल्ली-33 से मुद्रित एवं 7/1 बल्लूपुर रोड, डॉ. टी पटनायक के सामने, कृष्णा नगर चौक के पास देहरादून, उत्तराखंड से प्रकाशित। एक्शन इंडिया में प्रकाशित लेखों में व्यक्त किये गये विचार एवं दृष्टिकोण संबंधित लेखक के हैं। संपादक या प्रकाशक का उनसे सहमत होना आवश्यक नहीं है। किसी भी विवाद का न्यायिक क्षेत्र देहरादून ही होगा।

सम्पादकः रवि भारद्वाज (+919999889104)
actionindiaddn@gmail.com

वैधानिक सूचना

पाठकों को सलाह है कि एक्शन इंडिया, समाचार पत्र में प्रकाशित किसी भी विज्ञापन के आधार पर कोई निर्णय लेने से पहले विज्ञापन में प्रकाशित उक्त उत्पाद या सेवा के बारे में आवश्यक जांच-पड़ताल कर लें। समाचार पत्र प्रबंधक किसी भी विज्ञापन में गुणवत्ता, सेवा आदि के विवरण के बारे में विज्ञापनदाता द्वारा किए गए दावे या उल्लेख की पुष्टि या समर्थन नहीं करता है। अतः समाचार पत्र उक्त विज्ञापनों के बारे में किसी प्रकार से उत्तरदायी नहीं होगा।

चिंतन

नवोदय की संभावना से स्थापित नेताओं के चेहरे मुरझाए

नरेंद्र तिवारी पत्रकार

मध्यप्रदेश में विधानसभा चुनाव की दस्तक के मद्देनजर सियासी माहौल में गर्मी है। भोपाल-दिल्ली से निकली हर खबर पर दावेदारों की नजर है। राजधानी के गलियारों से प्रतिदिन निकलकर आने वाली चचाओं से विधानसभा के दावेदारों उनके समर्थकों के चेहरे खिलने और मुरझाने का दौर अनवरत चल रहा है। सियासत के अपने रंग है। यह रंग सम्पूर्ण मध्यप्रदेश में एकसा है। इन रंगों से एमपी में निमाड़ अंचल के आदिवासी बाहुल्य जिले बड़वानी की सबसे बड़ी विधानसभा सेंधवा भी रँगी दिखाई दे रही है। इस विधानसभा क्षेत्र में इससे पूर्व किसी भी विधानसभा चुनाव में उम्मीदवारों को लेकर इतना संशय नहीं रहा है जो 2023 के अंत मे होने जा रहे विधानसभा चुनाव को लेकर दिखाई दे रहा है। यहां दोनों ही प्रमुख दलों में टिकिट को लेकर असमंजस का वातावरण बना हुआ है। पुराने स्थापित चेहरों को भी अपनी उम्मीदवारी का विश्वास दिखाई नहीं दे रहा है। 6 से अधिक विधानसभा चुनावों में भाजपा ने जहां अंतरसिंह आर्य को अपना उम्मीदवार बनाया है वहीं दो चुनाव छोड़कर काँग्रेस भी ग्यारसीलाल रावत को विधानसभा चुनाव में अपना उम्मीदवार बनाती रही है।

इस लिहाज से 2023 के अंत मे होने जा रहे विधानसभा चुनाव में संशय का निर्मित होना इस विधानसभा क्षेत्र में परंपरागत मुकाबलों से कुछ हटकर होने की स्थिति बयाँ करता दिखाई दे रहा है। दोनों ही दलों में टिकिट चयन पर भोपाल से लगाकर दिल्ली तक मंथन का दौर जारी है। सर्वे का सहारा लिया जा रहा है। पर्यवेक्षको की रिपोर्ट देखी जा रही है।

क्षेत्र के जन प्रतिनिधियों से बडे नेता मोबाईल से चर्चा कर फीडबैक निकाल रहें है। इसके बावजूद मजबूत कहे जाने वाले नेताओं और उनके समर्थकों को भी टिकिट मिलने का भरोसा नहीं है। नवोदय की संभावना से पुराने स्थापित चेहरों के मुरझाने के साफ संकेत देखे जा रहे है। ऊंट किस कर-वट बैठेगा कहा नही जा सकता है। असमंजस और अनिश्चितता का माहौल जो अभी है, पहले कभी नही दिखाई दिया।

लाइक के लिए कुछ भी करेगा!

डॉ. सुरेश कुमार

अच्छा सब तैयार है! नई वेब सीरिज के निर्देशक ने कैमरामैन और कलाकार से पूछा। दोनों ने हाँ के प्रत्युत्तर में सिर हिला दिया। निर्देशक के एक्शन कहने के साथ अभिनय शुरू हुआ। कैमरामेन का कैमरा कलाकार पर केंद्रित था और कलाकार का ध्यान संवादों पर। कलाकार अपने अभिनय संवादों में बहते हुए कहने लगाः नमस्कार दर्शकों आज मैं सिखाऊँगा कि हमें किसी का खून करने के लिए तैयारी कैसे करनी चाहिए? होता यूँ है कि कई लोगों के भीतर जुर्म करने का कीड़ा मचलता रहता है। लेकिन उन्हें यह नहीं पता कि जुर्म कैसे करें। मन में रह-रहकर ख्याल आते रहते हैं कि जुर्म करने पर कहीं पकड़े तो नहीं जायेंगे? पकड़े जायेंगे तो पुलिस उनके साथ क्या करेगी? आदि-आदि। निर्देशक ने कैमरामेन से कलाकार को क्लोजर में लेने का निर्देश दिया। कलाकार कैमरे की स्क्रीन पर जूम हो उठा था। कलाकार अपनी धारा प्रवाह में संवाद कहने की जगह उसमें जीने लगा और कहाः ह्लतो आज हम आपको चुटकियों में जुर्म चैनल के जरिए अपराध की दुनिया में न केवल प्रवेश करना सिखायेंगे बल्कि उसमें निपुण भी बनायेंगे। तभी वहाँ एक पुलिस अधिकारी आ गया। जब उसे निर्देशक से पता चला कि वह जुर्म की दुनिया में प्रवेश करने और निपुण बनाने के लिए वेब सीरिज बना रहा है तो उसका माथा ठनका। वह निर्देशक की क्लास लगाने ही वाला था कि निर्देशक बोल पड़ा देखिए साहब! आजकल यूट्यूब पर गलाकाट कांपटीशन चल रहा है। हमारे चुटकियों में जुर्म चैनल के एक लाख सब्सक्राइबर्स हैं। उन्हें नए-नए विषय पर वीडियो बनाकर देने पड़ते हैं, नहीं तो हमारी कमाई गिर जाएगी। पुलिस अधिकारी ने फटकारते हुए कहाः वेब सीरिज बनाने का इतना ही शौक है तो कुछ पकवान या फिर डैंस संबंधी वीडियो बनाओ। ऐसे जुर्म को बढ़ावा देने वाले वीडियो बनाते हुए तुम्हें शर्म नहीं आती? निर्देशक ने भोले मन से कहाः आती है साहब! लेकिन क्या करें? खाने पकाने और डैंस जैसे विषयों पर असंख्य वीडियो बन चुके हैं। इसलिए दर्शकों को आकर्षित करने के लिए नए-नए विषय के साथ आगे आना पड़ता है।

न्यूज फ्लैश

मेंटेनेंस के चलते आज शहर में दो घंटे बिजली कट

गन्नौर: मेंटेनेंस के कार्य के चलते रविवार को शहर में दो घंटे तक बिजली सप्लाई बंद रहेगी। शहरी एसडीओ सचिन दहिया ने बताया कि गन्नौर मंडी में मेंटेनेंस के कार्य के चलते रविवार सुबह 8 बजे से 10 बजे तक बिजली सप्लाई बाधित रहेगी। उन्होंने लोगों से सहयोग की अपील की।

पशुओं को चारा डालकर लौट रही युवती से मारपीट व जान से मारने की धमकी देने का आरोप

सोनीपत: बहालगढ़ थाना क्षेत्र के गांव जाजल में पशुओं को चारा डालकर घर लौट रही युवती से मारपीट करने बीच-बचाव करने आए उसके भाई पर रॉड से हमला कर घायल करने के आरोप की शिकायत मिली है। युवती ने मामले को लेकर पुलिस को शिकायत दी। पुलिस ने इस संबंध में विभिन्न धाराओं के तहत आरोपितों के खिलाफ मुकदमा दर्ज कर लिया है। पुलिस मामले की गंभीरता से जांच कर रही है। गांव जाजल निवासी सविता ने बताया कि वह शुक्रवार देर शाम करीब 8.30 बजे पशुओं को चारा डालने के बाद वापिस घर लौट रही थी। रास्ते में नीरज, सचिन, हेमंत, सतीश, कार्तिक ने बिना किसी कारण के उसका रास्ता रोक लिया। उसके साथ मारपीट करने लगी। वह गली में गिर गई। उसने शोर मचाया तो उसका भाई मौके पर आ गया। पीड़िता ने बताया कि हमलावरों ने उसके भाई पर रॉड से हमला कर घायल कर दिया। उसके बाद जान से मारने की धमकी देकर फरार हो गए। घायलों को परिजन अस्पताल में लेकर पहुंचे। जहां उपचार के बाद उन्हें छुट्टी मिल गई। मामले को लेकर पुलिस को शिकायत दी। पुलिस ने इस संबंध में विभिन्न धाराओं के तहत आरोपितों के खिलाफ मुकदमा दर्ज कर लिया है। मामले की गंभीरता से जांच कर रही है। जल्द से जल्द आरोपितों को काबू कर आगामी कार्यवाही अमल में लाई जायेगी।

युवक पर हमला कर घायल करने का आरोप

सोनीपत: सिविल लाइन थाना क्षेत्र में उधार के रुपये मांगने को लेकर कांटेदार तार व हॉकी से हमला कर शख्स को घायल करने व जान से मारने की धमकी देने के आरोप का मामला सामने आया है। पीड़ित ने मामले को लेकर पुलिस को शिकायत दी। पुलिस इस संबंध में विभिन्न धाराओं के तहत मुकदमा दर्ज कर लिया है। पुलिस मामले की गंभीरता से जांच कर रही है। फैज बाजार निवासी प्रवीन ने बताया कि वह प्राइवेट काम करता है। गत 25 अगस्त को वह सुबह डोजर उर्फ राजीव से उधार के रुपये मांगने के लिए गया था। जहां उसने गाली-गलौच करना शुरू कर दिया। गाली-गलौच का विरोध करने पर उसे हॉकी व कांटेदार तार से हमला कर घायल कर दिया। लोगों को इक्ट्ठा होता देख आरोपित उसे जान से मारने की धमकी देकर फरार हो गए। मामले को लेकर पुलिस को अवगत करवाया। पुलिस ने इस संबंध में आरोपितों के खिलाफ विभिन्न धाराओं के तहत मुकदमा दर्ज कर लिया है। थाना प्रभारी कर्मजीत ने बताया कि मामला दर्ज कर लिया है। जल्द से जल्द आरोपितों के खिलाफ आगामी कार्यवाही अमल में लाई जायेगी।

संदिग्ध हालत में सड़क पर मिला व्यक्ति का शव

सोनीपत: सदर थाना क्षेत्र के गांव भठगांव में अज्ञात व्यक्ति का शव सड़क पर मिला। राहगीर ने मामले को लेकर पुलिस को सूचना दी। पुलिस ने शव को कब्जे में लेकर नागरिक अस्पताल में भिजवाया। पुलिस मृतक की शिनाख्त के प्रयास कर रही है। गांव जौली निवासी रवि ने बताया कि वह एमसीडी दिल्ली में नौकरी करता है। गत 26 अगस्त को मोटरसाइकिल पर सवार होकर जौली से महलाना सड़क मार्ग से जा रहा था। वह भठगांव गांव केप ास पहुंचा। जहां सड़क पर एक व्यक्ति का शव पड़ा हुआ मिला। मामले को लेकर डायल-112 पर सूचना दी। सूचना के बाद सदर थाना पुलिस मौके पर पहुंची।

लाईफस्टाईल पर आधारित दी क्यूरेटेड पॉपअप शो एग्जीबिशन हुई सम्पन्न

चंडीगढ़: पावन पर्व रक्षाबंधन के शुभ अवसर पर सेक्टर 35 स्थित होटल जेडब्ल्यू मेरियट में लाईफस्टाई पर अधारित एक दिवसीय एग्जीबिशन - दी क्यूरेटिड पॉपअप शो समूचे क्षेत्र से जुटे एग्जीबिटर्स की भागीदारी के साथ सम्पन्न हुई। लुधियाना स्थित दी क्यूरेटिड और कानपुर स्थित ऐंट इंटरटेनमेंट द्वारा इस प्रदर्शनी में लगभग दो दर्जन स्टाल्स मे लाईफस्टाईल्स से जुड़ी चीजें जैसे नये डिजाईन किये गये कपड़े, पेटिंग्स, बेकरी, होम मेड खाने की चीजे, ज्यूलैरी, रखी गई जिसमें स्थानीय लोगों ने रुचि दिखाई। आयोजक जसलीन कौर ने बताया कि इस एग्जीबिशन में दिल्ली, चंडीगढ़ के साथ लुधियाना, अमृतसर, उत्तराखंड़, यूपी वेस्ट आदि स्थानों से आये एग्जीबिटर्स ने अपन क्रिऐशंस डिस्पले पर रखे। उन्होंने बताया कि इस एग्जीबिशन के माध्यम से उभरते हुये ड्रेस डिजाईनरों और युवा उद्यमियों को प्रोत्साहन मिला है। एग्जीबिशन का उद्घाटन जानी मानी पंजाबी गायिका, माडल और अभिनेत्री सारा गुरपाल ने किया। उन्होंने जसलीन कौर के प्रयासों की सराहना करते हुये कहा कि उनकी यह कोशिश स्थानीय लोगों में स्वरोजगारिकता को बढ़ावा देगी।

प्रदेश में बिजली आंदोलन को जनता का भरपूर समर्थन मिल रहा: अशोक तंवर

टीम एक्शन इण्डिया/कुरुक्षेत्र (दलबीर मलिक) आम आदमी पार्टी के प्रदेश चुनाव प्रचार समिति के अध्यक्ष डॉ अशोक तवंर ने रविवार को झांसा के कम्युनिटी सेंटर में बिजली आंदोलन व सदस्यता ग्रहण समारोह में शिरकत की। इस दौरान सैकड़ों लोगों ने आम आदमी पार्टी की नीतियों से प्रभावित होकर पार्टी को ज्वाइन किया। डॉ अशोक तंवर ने कहा कि प्रदेश के लोग महंगे बिजली के बिलों की मार झेल रहे हैं। आम आदमी पार्टी के कार्यकर्ता गांवों में घर घर जाकर लोगों को बिजली के मुद्दो पर जागरूक कर रहे हैं। आज पूरे प्रदेश में बिजली

आंदोलन को जनता का भरपूर समर्थन मिल रहा है। उन्होंने कहा कि पंजाब व दिल्ली की तर्ज पर हरियाणा में भी बिजली बिल माफ किए जाएंगे और प्रदेश में आम आदमी पार्टी की सरकार बनते ही 300 यूनिट बिजली मुफ्त दी जाएगी। आज दिल्ली में 80% और पंजाब में 90% घरों का बिजली बिल जीरो आ रहा है। उन्होंने कहा कि आज भाजपा ने देश को डूबो दिया और प्रदेश की गठबंधन सरकार ने कुरुक्षेत्र, युमनानागर और सिरसा संसदीय क्षेत्र को बाढ़ में डुबोया। बाढ़ के बाद अब प्रदेश में डेंगू और चिकनगुनिया जैसी बीमारियों का प्रकोप बना हुआ है। स्थानीय लोगों द्वारा सरकार के प्रति विरोध प्रदर्शन दशार्ता है कि प्रदेश की गठबंधन सरकार का बीमारियों पर कहीं भी अंकुश नहीं है। प्रदेश में भाजपा द्वारा आयोजित पन्ना प्रमुख सम्मेलन पर कटाक्ष करते हुए अशोक तंवर ने कहा कि आम आदमी पार्टी की आंधी में पन्ना और उनके प्रमुख दोनों उड़ जाएंगे। हरियाणा में जिन जिलों में बाढ़ आई थी वहां प्रदेश की गठबंधन सरकार के चुने हुए नुमाईंदे और पन्ना प्रमुख कहीं नजर नहीं आए। इसके अलावा, उन्होंने कहा कि जब प्रदेश में एलईडी लाइटों का प्रचलन बढ़ा तो घरों में बिजली के बिल ज्यादा कैसे आ रहे हैं। जबकि एलईडी लाइट लगने के बाद बिजली के बिल कम होने चाहिए थे। प्रदेश की गठबंधन सरकार जानबूझकर घरों के बिजली के बिल 70 से 74 दिनों के बना कर भेज रही है, जिससे बिजली 7 रुपए से ज्यादा रेट में मिल रही है। उन्होंने कहा कि अब गठबंधन सरकार से मुक्ति पाने का समय आ गया है। सीएम खट्टर प्रदेश के सभी जिलों में घूम-घूम कर जनसंवाद के बहाने विदाई पार्टी ले रहे हैं। 2024 में प्रदेश की जनता पंजाब और दिल्ली की तरह प्रदेश से गठबंधन सरकार का सफाया करेगी।

सरकार का रक्षाबंधन पर महिलाओं को तोहफा

टीम एक्शन इंडिया/पानीपत, कमाल हुसैन
हरियाणा सरकार ने महिलाओं को रक्षाबंधन का तोहफा देते हुए हरियाणा परिवहन की बसों में इस वर्ष भी मुफ्त यात्रा सुविधा देने का निर्णय लिया है ताकि बहनें अपने भाइयों के घर जाकर राखी बांध सकें। डीसी डॉ वीरेंद्र दहिया ने जानकारी देते हुए बताया कि हरियाणा राज्य परिवहन द्वारा जनहित में पिछले कई वर्षों से रक्षाबंधन के मौके पर महिलाओं को मुफ्त यात्रा सुविधा प्रदान की जा रही है। इस वर्ष भी पिछले वर्ष की भांति महिलाएं अपने 15 साल तक के बच्चों के साथ इस नि:शुल्क यात्रा सुविधा का लाभ ले सकती हैं। उन्होंने बताया कि यात्रा की सुविधा मंगलवार 29 अगस्त, 2023 को दोपहर 12 बजे से आरम्भ होगी तथा 30 अगस्त, 2023 रक्षाबंधन के दिन मध्य रात्रि 12 बजे तक रहेगी। यह सुविधा साधारण व स्टैंडर्ड बसों में दी

गली में वाहन खड़ा करने को लेकर दो पक्ष आपस में भिड़े

टीम एक्शन इंडिया/सोनीपत
सिविल लाइन थाना क्षेत्र की कैलाश कॉलोनी में गली में खड़े वाहन को लेकर दो पक्षों में झगड़ा शुरू हो गया। पीड़ित का आरोप है कि आरोपितों ने रंजिशन गोदाम में घुसकर उसे व उसके नौकर को पीट-पीटकर घायल कर दिया। पुलिस ने इस संबधं में विभिन्न धाराओं के तहत आरोपितों के खिलाफ मुकदमा दर्ज कर लिया है। मामले की गंभीरता से जांच की जा रही है। जल्द से जल्द आरोपितों के खिलाफ आगामी कार्यवाही अमल में लाई जायेगी। कैलाश कॉलोनी निवासी कमल प्रकाश ने बताय कि उसकी आईटीआई चौक पर मिठाई की दुकान है। वहीं कॉलोनी में अंदर मकान बना रखा है। गोदाम वाले रास्ते पर जगमंदर सैनी का मकान है। वह गली में अपनी गाड़ी खड़ी कर देता है। जिसके चलते गली में दूसरे वाहन को लेकर जाना मुश्किल हो जाता है। गत 25 अगस्त को गोदाम में सामान लेने जा रहा था। गली में खड़ी गाड़ी

घायल किया

▶▶ पीड़ित का आरोप है कि आरोपितों ने रंजिशन गोदाम में घुसकर उसे व उसके नौकर को पीट-पीटकर घायल कर दिया

को लेकर जगमंद्र के लड़के को साइड में खड़ी करने के लिए कहा। उसके साथ झगड़ा करना शुरू कर दिया। उसे व उसके नौकर को गोदाम में घुसकर मारपीट कर घायल कर दिया। उन्हें जान से मारने की धमकी देकर मौके से फरार हो गए। उपचार के लिए नागरिक अस्पताल में पहुंचे। जहां प्राथमिक उपचार के बाद उन्हें छुट्टी मिल गई। मामले को लेकर पुलिस को अवगत करवाया। पुलिस ने इस संबंध में आरोपितों के खिलाफ विभिन्न धाराओं के तहत मुकदमा दर्ज कर लिया है।

90 प्रतिशत प्रकल्पों का नाम गांधी और नेहरू परिवार के नाम पर रखा गया: विज

टीम एक्शन इंडिया/अंबाला (मनीष कुमार) हरियाणा के गृहमंत्री अनिल विज ने कांग्रेस पर निशाना साधते हुए उनसे सवाल किया कि देश में 90 प्रतिशत प्रकल्पों का नाम गांधी और नेहरू परिवार के नाम पर रखा गया है। उन्होंने कहा कि क्या यह उनके बाप की मलकियत है और किस आधार पर रखा गया है वही, उन्होंने 26 गठबंधन वाली पार्टी को टी-पार्टी बताते हुए कहा कि ये टुकड़े-टुकड़े हैं और ये बैठकर चाय पानी पी लेते हैं। इसी तरह, उन्होंने कहा कि नूह में एहतियातन तौर पर इंटरनेट सेवाओं को बंद किया गया है। नूह में हिंदू संगठन ने यात्रा निकालने का ऐलान किया है जिसे लेकर गृहमंत्री अनिल विज कहा है कि फिलहाल क्या कार्यक्रम है अभी कुछ पता नहीं है लेकिन हमारा पुलिस प्रशासन पूरी तरह से अलर्ट है।

'भारत के सभी राज्यों में लगाए जा रहे मिशन जेल कैंप'

टीम एक्शन इंडिया/समालखा, कमाल हुसैन
अखिल भारतीय चर्म रोग विषेशज्ञ संस्था आई ए डी वी एल संघ ने मिशन जेल का बीड़ा उठाया है। इस वर्ष आई ए डी वी एल प्रधान डॉ विजय जावर के द्वारा इस मिशन की पहल की गई है कैदियों में चर्म रोग की समस्या अधिक पायी जाती है। इसलिए उनको चर्म रोग से सम्बंधित उचित इलाज दवाइयां और जानकारी मिले इसके लिए भारत के सभी राज्यों में मिशन जेल कैंप लगाए जा रहे है और और इस मिशन के अंतर्गत देश के चर्म रोग विशेषज्ञ उन कैदियों का इलाज कर रहे है ' इंडियन एसोसिएशन ऑफ डमेटोलॉजिस्ट, वेनेरोलॉजिस्ट और

लेप्रोलॉजिस्ट आई ए डी वी एल त्वचा विशेषज्ञों का विश्व का दूसरा सबसे बड़ा संघ है। आई ए डी वी एल प्रधान डॉ विजय जावर द्वारा 27 अगस्त को सम्पूर्ण भारत में त्वचा शिविरों का शुभारंभ किया गया। शिविर को जिला जेल, गुरुग्राम में अध्यक्ष डॉ. जावर द्वारा हरी झंडी दिखाकर शुरू किया। विजय जावर और सचिव डॉ.दिनेश कुमार देवराज इस अवसर पर डॉ.रश्मि सरकार,डॉ.विनय सिंह,डॉ. मुकेश गिरधर,डॉ.सुमित शर्मा,डॉ.नीरज मेहता, डॉ.गुरविदर बंगा,डॉ.मोना शर्मा,डॉ.प्रेरणा यादव, डॉ. रोहित बत्रा एवं डॉ. सुमित गुप्ता मौजूद रहे।

अपनी मूलभूत सुविधाओं से वंचित हैं कॉलोनी निवासी: सचिन कुंडू

टीम एक्शन इंडिया/पानीपत, कमाल हुसैन प्रदेश भर में चल रहे 'हाथ से हाथ जोड़ो' अभियान के चलते हल्का पानीपत ग्रामीण में हरियाणा युवा कांग्रेस के पूर्व अध्यक्ष सचिन कुंडू भी लगातार जनता के बीच हैं। सचिन कुंडू ने हल्का पानीपत ग्रामीण की दीनानाथ कॉलोनी में 'हाथ से हाथ जोड़ो' अभियान के तहत समस्त साथियों ने भव्य स्वागत किया और बुजुर्गों ने आशिर्वाद दीया और साथ ही सचिन कुंडू ने बताया कि कालोनीवासी अपनी मूलभूत सुविधाओं तक के लिए तरस रहे हैं। गलियां टूटी पड़ी है, पीने के पानी की कोई उचित व्यवस्था नहीं है, नालियों का गंदा पानी घरों में जाता रहता है जिसके कारण कई प्रकार की

अभियान

▶▶ कांग्रेस की सरकार आने पर बुजुर्गों को 6000 रुपए पेंशन दी जाएगी। गैस सिलेंडर 500 रुपए में दिया जाएगा

बीमारियां होने का भय बना रहता है। प्रॉपर्टी आईडी और फैमिली आईडी के नाम पर लोगों को परेशान किया जा रहा है। फैमिली आईडी की वजह से राशन कार्ड, पेंशन काटी जा रही है। जिसके कारण जनता में सरकार के प्रति बहुत अधिक रोष है । अब जनता भाजपा और जाजपा से छुटकारा पाना चाहती है और आने

वाले चुनाव में जनता द्वारा वर्तमान सरकार को नकार दिया जाएगा व आदरणीय चौधरी भूपेंद्र सिंह हुड्डा के नेतृत्व में कांग्रेस की सरकार बनना तय है। सचिन कुंडू ने कहा कि ये जो फैमिली प्रॉपर्टी पोर्टल है इसको समाप्त कर दिया जायगा। प्रदेश में कांग्रेस की सरकार आने पर बुजुर्गों को 6000 रुपए पेंशन दी जाएगी। रसोई गैस सिलेंडर 500 रुपए में दिया जाएगा।
300 यूनिट बिजली मुफ्त दी जाएगी। गरीब परिवारों को 100झ्र100 गज के प्लॉट दिए जायेंगे। 200000 खाली पड़े सरकारी पदों पर पक्की भर्ती की जाएगी।
इस अवसर पर दीपक खटकड़, जयकुवार बिंदल, सतपाल रोड़, रमेश मलिक, विनोद शर्मा, रामवीर प्रजापत, श्यामा, राजमान, विनोद मास्टर, शिवकुमार प्रजापत, मोहित बिंझोल, तेजी चंदौली, संदीप बुडशाम आदि सैंकड़ों गणमान्य कोलोनीवासी मौजूद थे।

तेज रफ्तार का कहर: कार सवार ने दो बाइक सवार तीन लोगों को चपेट में लिया

सोनीपत: राष्ट्रीय राजमार्ग संख्या-44 पर कुंडली थाना क्षेत्र में तेज रफ्तार का कहर देखन को मिला। प्याऊ मनियारी के पास तेज रफ्तार कार ने दो बाइक सवार तीन लोगों को टक्कर मार दी। हादसे में अलग-अलग बाइक सवार एमएसी की छात्रा और जनरेटर मिस्त्री की मौत हो गई। वहीं छात्रा का सहपाठी गंभीर रूप से घायल हो गया। उन्हें निजी अस्पताल में ले जाया गया, जहां उनकी गंभीर हालत को देखते हुए दिल्ली के नरेला स्थित राजा हरिश्चंद्र अस्पताल में भर्ती कराया गया। सूचना के बाद पहुंची पुलिस ने दोनों शवों को कब्जे में लेकर पोस्टमार्टम के लिए भिजवा दिया है। पुलिस ने मामले में कार चालक की पहचान कर उसको हिरासत में ले लिया है। गांव पहाड़ी भिवासनी निवासी मोनिका (22) मुरथल स्थित दीनबंधु छोटूराम विज्ञान एवं प्रौद्योगिकी विश्वविद्यालय में बीएससी द्वितीय वर्ष की छात्रा थी। मोनिका ने एयरफोर्स में भर्ती के लिए आवेदन किया हुआ था। उनकी शनिवार को दिल्ली के बुढ़पुर स्थित केंद्र में लिखित परीक्षा थी। जिसके लिए वह अपने सहपाठी रेवाड़ी के गांव बावल निवासी अंकित (22) के साथ बाइक पर दिल्ली गई थी। दोपहर बाद दोनों परीक्षा देकर दिल्ली से वापस मुरथल विवि स्थित अपने हॉस्टल में लौट रहे थे। जब वह प्याऊ मनियारी के पास ड्रेन नंबर-8 के फ्लाईओवर पर पहुंचे तो उनकी बाइक को एक तेज रफ्तार कार ने टक्कर मार दी। उनके साथ ही कार सवार ने एक अन्य बाइक सवार गांव बैंयापुर निवासी सचिन (40) की बाइक को भी टक्कर मार दी। जनरेटर मिस्त्री सचिन कुंडली की तरफ से सोनीपत आ रहे थे। दोनों बाइकों को टक्कर मारने के बाद कार सवार मौके से भाग गया। हादसे में मोनिका, अंकित व सचिन गंभीर रूप से घायल हो गए।

ब्रह्माकुमारी सरला दीदी ने सबको राखी बांधी

टीम एक्शन इंडिया/पानीपत, कमाल हुसैन
दीदी ने सबको बताया की अपने घरों में रक्षाबंधन मनाने से पहले भगवान के घर में रक्षाबंधन मनाये। रक्षाबंधन का भाव यही है की भगवान के प्यार में आत्मा बंधे। साथ ही उन्होंने बताया की मैडिटेशन कितनी महत्वपूर्ण क्रिया है। मैडिटेशन बेचैनी और अवसाद को दूर करता है। दिन में २३ घंटे अगर हमारा दिमाग बाहरी दुनिया के बारे में विचार करता है तो हम एक घंटा तो अपने लिए निकाल ही सकते है। इस मौके पर आदरणीय सरला दीदी, सुमन दीदी, विमलाश दीदी, रजनी दीदी, सीमा दीदी, शिवानी दीदी , डॉक्टर अग्रवाल और शशि लूथरा भी मौजूद रहे।

गोल्डन हरियर आकुश ने सीरीज को 3-0 से जीता

टीम एक्शन इंडिया/सोनीपत
बड़वाशनी में चल रही 3 मैच की सीरीज में गोल्डन हरियर क्रिकेट अकादमी आकुश ने सीरीज को 3-0 से जीत लिया वही खण्ड स्तरीय खेल प्रतियोगिता में फाइनल में अंडर 17 में गोनेकआ स्कूल को हराकर राई ब्लॉक में प्रथम स्थान पर आने पर अकादमी में खिलाड़ियों का सम्मान किया गया। 7 खिलाड़ियों का चयन जिला स्तर की प्रतियोगिता में हुवा है जिसमे वंश ,वैभव,मयंक रोहिला,मनीष ,शुभम,सौरव दक्ष है। जिन्होंने

खण्ड स्तरीय प्रतियोगिता में अच्छा प्रदरहसन किया मयंक ने 2 मैच में 6 विकेट किए और 40 रन बनाए। प्रशिक्षक दीपक चौहानं व मेंटर पंकज ने कहा के यह जीत बच्चो में उत्साह भरेगी। बच्चे आगे और भी लग्न और मेहनत से प्रैक्टिस करेंगे।बच्चो पर डॉक्टर बनने के लिए दबाव बनाया जाता है।जिससे जो मध्यम मार्क्स लाने वाले बच्चे होते है वो मानसिक तनाव में चले जाते है,खेल में भी बच्चे अपना कैरियर बना सकते है। सभी खेलो के सफल खिलाड़ी आज सभी के सामने उदाहरण है।बच्चो को खेल के मैदान तक ले जाने के प्रयास में हम लगे हुए है।लड़कियों व बीपीएल परिवार के बच्चो को नेषुल्क प्रशिक्षसन व खेल का समान दिया जाता है। स्कूल के चैयरमेन अमित ने सभी बच्चो के लिए खेल सुविधा बढ़ाने के लिए कहा,पुम्मी,अनमोल को बेस्ट फील्डर चुना गया,गिरयान और अंश को बेस्ट बल्लेबाज चुना गया,दीपक कौशिक,दीपांशु अच्छा खेल दिखाया।

सतीश शर्मा डाहर को बनाया पानीपत ब्राह्मण सभा का जिला अध्यक्ष

टीम एक्शन इंडिया/पानीपत, कमाल हुसैन
संजय कालोनी स्थित भगवान परशुराम धर्मशाला में जिला पानीपत के ब्राह्मण समाज के हजारों लोगों द्वारा सर्वसम्मति से जिला पानीपत ब्राह्मण सभा का जिला अध्यक्ष सतीश शर्मा डाहर को बनाया गया। कार्यक्रम की अध्यक्षता सत्यनाराण छदिया ने की। इससे पूर्व बुजुर्गों, पूर्व प्रधानों व जिला पार्षदों का पगड़ी पहनाकर स्वागत किया। इस दौरान पार्षद शिव कुमार शर्मा, एडवोकेट ऋत मोहन शर्मा, पूर्व प्रधान सुरेन्द्र शर्मा सनौली, पूर्व प्रधान हवासिंह डिडवाड़ी, पूर्व प्रधान रघबीर मांड़ी, बलवान आढ़ती, डा.सतबीर, जिला पार्षद नारायण दत्त शर्मा छाजपुर, सुरेश डीएसपी, राजेन्द्र हलदाना, रमेश जलालपुर, अशोक शर्मा छदिया, अनिल

शर्मा आदि ने संयुक्त रूप से कहा कि वो किसी को किसी पद से हटाना नहीं चाहते बल्कि व्यवस्था परिवर्तन करना चाहते हैं। जिसका मौजूद समाज के सभी लोगों ने हाथ उठाकर समर्थन किया। इसके बाद पूर्व सरपंच रघुबीर मांड़ी ने सतीश शर्मा डाहर को जिला का प्रधान बनाने का प्रस्ताव रखा। जिसका हजारों लोगों ने हाथ उठाकर समर्थन किया तथा सतीश शर्मा के नारे लगाए। वहीं सतीश शर्मा के प्रधान बनने पर लोगों ने उनका पगड़ी पहनाकर व फूल मालाओं से जोरदार स्वागत किया तथा गाडि?ों के काफिले के जलूस के साथ अपने निवास पहुंचे। अपने संबोधन में नवनियुक्त प्रधान सतीश शर्मा ने कहा कि समाज ने उन्हें जो जिम्मेदारी दी है वह उसे पूरी मेहनत व ईमानदारी से निभायेंगे। समाज को संगठित कर उसे आगे बढ़ाने की दिशा में काम किया जाएगा। समाज के किसी बच्चे को आर्थिक तंगी के चलते खेल या पढ़ाई छोडने.की नौबत नहीं आने दी जाएगी। समाज को जहां भी जिस भी समय उनकी जरूरत होगी वह हाजिर होंगे। वहीं ब्राह्मण महासंघ के प्रदेशाध्यक्ष प्रधान रोहित गौत्तम ने कहा कि सभा के आजीवन सदस्य बनाकर भविष्य में प्रधान पद का चुनाव वोटिंग द्वारा कराया जाएगा। रोहतक की तर्ज पर गौड़ ब्राह्मण संस्था की तरह एक एकड़ भूमि लेकर एकेडमी खोली जाएगी। रोहित गौत्तम ने युवाओं से आह्वान किया की भगवान परशुराम भगवान विष्णु के छटे अवतार हैं इसलिए उन्हें दादा ना कहें। इस अवसर पर प्रदीप गौत्तम कवी, पूर्व चेयरमैन डा.धर्मबीर बापौली, कर्मबीर मांडी, नरेश कालखा, महाबीर भार्गव, धर्मबीर शेरा,पूर्व युवा प्रधान डा.प्रदीप कुराड़, प्रो.बालकिशन शर्मा, जिला युवा प्रधान शिव शंकर बिल्लू, कृष्ण राजाखेड़ी, बलराज कारद,विनोद शास्त्री छाजपुर, शिव कुमार सरपंच हलदाना, पवन डिकाडला, अशोक शर्मा, रामनिवास गवालड़ा, ईश्वर जेई व बलवान राजाखेड़ी आदि मौजूद रहे।

शतरंज में याना बनी विजेता

टीम एक्शन इंडिया/सोनीपत
जिला स्तरीय स्कूली शतरंज प्रतियोगिता के गर्ल्स अंडर -14 आयु वर्ग के मुकाबले में मेजबान जानकीदास कपूर स्कूल की छात्रा याना ने पहला व अवनि ने दूसरा स्थान हासिल किया । डीएवी स्कूल की वरेण्यम तीसरे व लिटिल एंजिल्स स्कूल की स्वस्ति चौथे स्थान पर रही । पांच राउंड की इस प्रतियोगिता के दौरान प्रतिभागी खिलाड़ियों के बीच कड़े संघर्ष देखने को मिले। शिक्षा विभाग से इस आयोजन की कमान संभाल रहे मनोज वर्मा ने बताया कि प्रतियोगिता में जानकीदास कपूर स्कूल की छात्रा याना ने 4.5 अंक हासिल कर विजेता बनने का गौरव हासिल किया । दूसरे, तीसरे व

चौथे स्थान पर रही अवनि , वरेण्यम व स्वस्ति ने एक सामान 4 -4 अंक हासिल किए, लेकिन तकनीकी आधार पर उनका पोजीशन निर्धारित किया गया । डीएवी की अर्शिका पांचवें व दिव्या छठे स्थान पर रही । इस मौके पर विशेष रूप से पहुंचे जिला शतरंज एसोसिएशन के महासचिव अजय गोयल ने प्रतिभागियों की हौसलाफजाई की। उन्होंने कहा कि देश में शतरंज का स्वर्णिम काल शुरू हो चुका है। शतरंज विश्व कप में उपविजेता बनकर भारतीय ग्रैंडमास्टर आर. प्रगाननंदा ने इतिहास रच दिया है।

मधुमेह के खतरे को 6 गुना बढ़ा देता है जरुरत से ज्यादा मोटापा

मोटापे के कारण टाइप-2 मधुमेह और दिल की बीमारियों का खतरा छह गुना बढ़ जाता है। मोटापा के अलावा जेनेटिक कारण और खराब जीवनशैली के कारण भी टाइप-2 मधुमेह का खतरा बढ़ जाता है।

एक हालिया शोध में यह जानकारी सामने आई है, जिसे स्पेन के बार्सिलोना में आयोजित यूरोपियन एसोसिएशन ऑफ द डायबिटीज के सालाना बैठक में प्रस्तुत किया गया है। यूनिवर्सिटी ऑफ कोपेनहेगन के नोवो नॉर्डिस्क फाउंडेशन सेंटर फॉर बेसिक मेटाबोलिज्म रिसर्च की हरमीना याकोवोविच और उनके सहकर्मी ने इस शोध को पेश किया था।

खराब जीवनशैली परेशानी का सबब

खराब जीवनशैली, मोटापा और आनुवंशिकता टाइप-2 मधुमेह के विकसित होने का अहम कारण है। दुनियाभर में यह तेजी से फैल रही एक आम स्वास्थ्य समस्या है।

क्या कहते हैं आंकड़े

आंकड़ों के अनुसार, अकेले भारत में ही करीब 10 लाख लोग टाइप-2 मधुमेह का शिकार हैं। टाइप-2 मधुमेह को रोकने की वर्तमान रणनीति के में शरीर के वजन को सामान्य रखने और स्वस्थ जीवनशैली पर ध्यान केंद्रित किया जा रहा है। मधुमेह के मरीजों को सबसे बड़ा खतरा बढ़ते वजन के कारण होता है।

रोजाना एक चम्मच त्रिफला चूर्ण खाकर कम करें पेट की चर्बी

त्रिफला क्या है: त्रिफला या त्रिफला चूर्ण जो कि आंवला, हरद और बहेड़ा के अवयवों से मिलकर बना होता है। चूर्ण को बनाने से पहले तीनों अव्यव को धूप में सुखाकर चूर्ण बनाया जाता है। वैसे तो ये तीनों चीजें शरीर के लिए बहुत लाभदायक होते हैं मगर त्रिफला के चूर्ण के फायदे अनेक है। त्रिफला कब्ज से राहत दिलाता है, हाजमे की शक्ति को ठीक करता है, चयापचय (metabolism) को बढ़ाता है, दृष्यशक्ति को बढ़ाता है, शरीर के टॉक्सिन को बाहर निकालता है। आयुर्वेद के अनुसार यह शरीर से अतिरिक्त कफ को संतुलित करता है। वात दोष को आसानी से ठीक करता है त्रिफला, जानें कैसे

कैसे काम करता है त्रिफला: डीएआरयू जर्नल ऑफ फार्मास्युटिकल साइंस के अध्ययन के प्रकाशन के अनुसार त्रिफला वजन घटाने की प्रक्रिया को गति देता है। अध्ययन के तथ्य के अनुसार 5 ग्राम त्रिफला के सेवन से कुछ ही हफ्तों में वजन घटाया जा सकता है। साथ ही आपको यह जानकर खुशी होगी कि आपकी मोटी कमर भी पतली हो सकती है। इसका कोई साइडइफेक्ट भी नहीं है।

त्रिफला का इस्तेमाल कैसे करें : एक छोटा चम्मच (5 ग्राम) त्रिफला चूर्ण के मिश्रण में एक चम्मच शहद मिलाकर कुछ दिनों तक इसका सेवन नियमित रूप से करना चाहिए।

ऐसे बनाएं मिश्रण: एक छोटा चम्मच त्रिफला पाउडर लें और उसको एक बर्तन में 200 मिलीलीटर पानी लेकर रातभर भिगोकर रखें (8 घंटे तक)। अगले दिन सुबह इस मिश्रण को तब तक उबाले जब तक कि पानी आधा न हो जाए। आंच से उतारकर पीने लायक ठंडा होने के लिए रख दें। इससे पाउडर तलहट में बैठ जाएगा। अब पानी को निथार लें या छानकर उसमें एक चम्मच शहद डालकर रोज सुबह खाली पेट पिएं।

रैसिपी

वेज बेसन चीला

सामग्री

■ बेसन- 2 कप ■ लौकी- 1 कप (कद्दूकस की हुई) ■ शिमला मिर्च- 2 टेबलस्पून (बारीक कटी) ■ सूजी- आधा कप ■ लाल मिर्च पाउडर- 1 टीस्पून ■ हरी मिर्च- 2 (बारीक कटी) ■ प्याज- 1 (बारीक कटा) ■ हरा धनिया- 1 टीस्पून (बारीक कटा) ■ नमक- स्वादानुसार ■ तेल- सेंकने के लिए

विधि

मिक्सिंग बाउल में बेसन, सूजी और पानी को डालकर बैटर बना लें। ध्यान रखें कि पानी थोड़ा-थोड़ा करके डालें जिससे बैटर ज्यादा पतला न हो और न ही गाढ़ा। फिर इसमें नमक, लाल मिर्च पाउडर, हरी मिर्च, प्याज, शिमला मिर्च, लौकी और हरा धनिया डालकर अच्छे से मिक्स कर लें। अब मीडियम आंच पर एक तवा गरम करें और गरम होते ही इसमें थोड़ा सा तेल डालें और तवे के चारों तरफ फैला लें। तेल जैसी ही गरम हो जाए, तवे पर बैटर को राउंड शेप में बाहर से अंदर की ओर डालें। एक साइड से सिकने के बाद इसके चारों तरफ थोड़ा सा तेल डालें। फिर पलटकर दूसरे साइड से हल्का ब्राउन होने तक सेंक लें। इसे एल्यूमीनियम फॉयल में रैप करके सॉस के साथ टिफिन में रखें।

ओट्स एंड वॉलनट बार्स

सामग्री

■ ओट्स- 1/4 कप (क्विक कुकिंग रोल्ड) ■ अखरोट- 1/4 कप (बारीक कटे) ■ कॉर्नफ्लेक्स- 5 टेबलस्पून (क्रश किए) ■ आटा- 3/4 कप ■ बेकिंग पाउडर- 1/4 टीस्पून ■ बेकिंग सोडा- 1/2 टीस्पून ■ बटर- 1/4 कप ■ ब्राउन शुगर- 1/4 कप ■ कंडेंस्ड मिल्क- 1/4 कप ■ वनीला एसेंस- 1/2 टीस्पून ■ चॉकलेट जेम्स- 1/4 कप ■ नमक- एक चुटकी ■ मेल्ट बटर- 2 टीस्पून

विधि

आटा, बेकिंग पाउडर और सोडा को मिक्स कर लें। 1/4 कप बटर और ब्राउन शुगर को एक बाउल में अच्छे से फेंट लें। ओवन को 180 डिग्री पर प्री-हीट कर लें। ब्राउन शुगर में कॉर्नफ्लेक्स, ओट्स, अखरोट, कंडेंस्ड मिल्क, वनीला एसेंस, चॉकलेट जेम्स डालकर अच्छी तरह मिक्स कर लें। इसके बाद इसमें आटे का मिक्सचर और नमक डालकर अच्छी तरह से मिक्स कर लें। नीचे से अलग होने वाले केक टिन को थोड़ा सा बटर लगाकर चिकना कर लें और बार्स के मिक्सचर को इसमें डालकर चारों तरफ से अच्छी तरह से फैला दें। प्री-हीट ओवन में 180 डिग्री पर 30 मिनट के लिए बेक कर लें। फिर इसे मनचाहे शेप के बार्स में काट लें और पूरी तरह से ठंडा कर लें और लंच बॉक्स में रखकर बच्चों को दें।

मधुमेह की दवा दिमागी चोट का भी करेगी इलाज

आज तक आप शुगर की दवा शरीर में इंसुलिन की मात्रा को नियंत्रित रखने के लिए खाते रहे होंगे। लेकिन अब यह आपके शरीर में इंसुलिन को कंट्रोल करने के साथ-साथ दिमागी चोट का भी इलाज कर सकेगी।

जी हां हाल ही हुआ एक शोध ऐसा ही कुछ दावा करता है। आइए जानते हैं आखिर क्या है यह पूरा शोध? शुगर की दवा पर हुए इस नए अध्ययन में पाया गया कि मधुमेह की दवा मस्तिष्क की चोटों को ठीक कर सकती है और नई कोशिकाओं को विकसित करने में भी मदद करती है। दवा से जुड़ा यह अध्ययन सबसे पहले मादा चूहों पर करके देखा गया था। जिसमें पता चला कि यह दवा सिर्फ महिलाओं पर ही काम कर सकती है। आइए जानते हैं इस दवा की क्या है खासियत।

शोध **सिर्फ महिलाओं पर होगा असर**

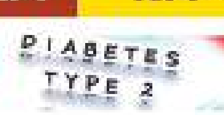

बुद्धिमता में करती है सुधार

वैज्ञानिकों ने इसमें पाया कि टाइप 2 मधुमेह के उपचार में इस्तेमाल होने वाली मेटफॉर्मिन नामक दवा मस्तिष्क में स्टेम कोशिकाओं को सक्रिय करती है, जिससे बुद्धिमता में सुधार होता है। शोधकर्ताओं ने पाया कि यह दवा केवल मादा चूहों में काम करती है क्योंकि सेक्स हार्मोन एस्ट्राडियोल (अंडाशय में उत्पादित एक प्रमुख एस्ट्रोजन) मेटफार्मिन की प्रतिक्रिया से स्टेम सेल्स की क्षमता को बढ़ाते हैं। ओंटारियो की टोरंटो यूनिवर्सिटी के शोधकर्ताओं ने कहा, यह दवा मस्तिष्क की चोटों और स्ट्रोक, सेरेब्रल पाल्सी व अल्जाइमर रोग से मस्तिष्क में होने वाली क्षति के इलाज में मददगार हो सकती है।

टाईम पास

आज का राशिफल

मेष (चू चे चो ला ली लू ले लो आ): संतान की ओर से हर्ष के प्रसंग बनेंगे। समय को देखकर कार्य करना ज्यादा हितकर रहेगा। परिश्रम अधिक करना पड़ेगा तभी आप लाभ की आशा कर सकते है। कार्य क्षेत्र में पदोन्नति के योग बनेंगे। आलस्य को त्यागे। पुरुषार्थ का सहारा लें। व्यावसायिक अभ्युदय भी होगा और प्रसन्नताएं भी बढ़ेंगी। शुभांक-3-6-9

वृष (इ उ ए ओ वा वी वू वे वो): कर्म बल पर आपको सफलता मिलेगी। व्यावसायिक क्षेत्र में वर्तमान क्षमता को बढ़ायेंगे। उपक्रम का विस्तार करने का प्रयास सफल होगा। अच्छी सफलताएं प्राप्त करेंगे। बुद्धि कौशल से चुनौतीपूर्ण कार्यों में सफलता मिलेगी। आर्थिक दृष्टि से समय उपलब्धिकारक रहेगा। भाई-बहनों का प्रेम बढ़ेगा। शुभांक-1-5-7

मिथुन (का की कू घ ङ छ के को हा): मानसिक एवं शारीरिक शिथिलता पैदा होगी। कामकाज सीमित तौर पर हो पाएंगे। स्वास्थ्य कमजोर बना रहेगा। कुछ आर्थिक संकोच पैदा हो सकते है। महत्वपूर्ण कार्य को समय पर बना लें तो अच्छा ही होगा। श्रम अधिक करना पड़ सकता है। वरिष्ठजनों से मतभेद उभर सकते है। शुभांक-2-5-7

कर्क (ही हू हे हो डा डी डू डे डो): शनैः-शनैः स्थिति पक्ष की बनने लगेगी। मेल-मिलाप से काम बनाने की कोशिश लाभ देगी। यात्रा का दूरगामी परिणाम मिल जाएगा। आशा और उत्साह के कारण सक्रियता बढ़ेगी। सुखद समय की अनुभूतियां प्रबल होंगी। अभिभावकों के प्रति उत्तरदायित्व निभाने होंगे। शुभांक-4-6-9

सिंह (मा मी मू मे मो टा टी टू टे): विकास के लिए बनाई योजना सफल होगी। अच्छा हो कि आप अपने उद्देश्य को लेकर सचेत रहें। प्रियजनों से समागम का अवसर मिलेगा। कार्यक्षेत्र में महत्वपूर्ण कार्य सौंपे जा सकते है जो कि अतिविश्वसनीय व्यक्तियों को ही दिये जाते हैं। कार्य सार्थक दिन है व्यर्थ न गंवाएं। शुभांक-5-7-9

कन्या (टो पा पी पू ष ण ठ पे पो): क्षमता से अधिक कार्य करने की नौबत आ सकती हैं। उत्तरदायित्व की अधिकता निजी जीवन में अपने ही ढंग की परेशानियां पैदा करेगी। कारोबार की उन्नति के लिये एक से अधिक सीढ़ी चढ़कर लोगों को आश्चर्य में डाल देंगे। बौद्धिक क्षेत्र में प्रतियोगिता जीतने का मौका मिलेगा। शुभांक-1-5-7

तुला (रा री रू रे रो ता ती तू ते): सुबह-सुबह की महत्वपूर्ण सिद्धि के बाद दिन-भर उत्साह रहेगा। किसी लाभदायक कार्य के लिए व्यवहारक स्थितियां पैदा होंगी। अल्प-परिश्रम से ही लाभ होगा। कामकाज में आ रहा अवरोध दूर होकर प्रगति का रास्ता मिल जाएगा। श्रेष्ठ बहुमूल्य वस्तुओं के क्रय का योग है। शुभांक-4-5-7

वृश्चिक (तो ना नी नू ने नो या यी यू): परामर्श व परिस्थिति सभी का सहयोग मिलेगा। अधिकारी वर्ग से आपकी निकटता बढ़ेगी। व्यावसायिक उपक्रम में उत्तरोत्तर की शुरूआत हो सकती है। स्थाई सम्पत्ति के निर्माण, मरम्मत व पुनर्स्थापना पर व्यय भार बढ़ेगा। महत्वपूर्ण यात्राओं के संकेत है। चल-अचल सम्पत्ति में वृद्धि होगी। शुभांक-3-5-7

धनु (ये यो भा भी भू धा फा ढा भे): कार्य सार्थक दिन है व्यर्थ न गंवाएं। विश्वस्त लोगों के कहे अनुसार चलें। राजकीय कार्यों में सतर्कता बरतें। मान-सम्मान को ठेस लग सकती है। जोश से काम न होश में रहकर कार्य करें। नये आगंतुकों से लाभ होगा। चल-अचल सम्पत्ति में वृद्धि होगी। कार्यक्षेत्र में संतोषजनक सफलता मिलेगी। शुभांक-5-7-9

मकर (भो जा जी खी खू खे खो गा गी): पुरानी पारिवारिक समस्याओं का समाधान होगा। परिश्रम प्रयास से काम बनाने की कोशिश लाभ देगी। व्यापार व व्यवसाय में ध्यान देने से सफलता मिलेगी। नौकरी में सावधानीपूर्वक कार्य करें। अपनों का सहयोग प्राप्त होगा। पत्नी व संतान पक्ष से थोड़ी चिंता रहेगी। शुभांक-2-5-7

कुंभ (गू गे गो सा सी सू से सो दा): दाम्पत्य जीवन में तनाव का वातावरण बन सकता है। शारीरिक सुख के लिए व्यसनों का त्याग करें। आत्मचिंतन करें। पुराने मित्र से मिलन होगा। पठन-पाठन में स्थिति कमजोर रहेगी। खान-पान में सावधानी रखें। अपने अधीनस्थ लोगों से कम सहयोग मिलेगा। धातुपक्ष में विरोध होने की संभावना है। शुभांक-6-8-9

मीन (दी दू थ झ ञ दे दो चा ची): कहीं रुका हुआ पैसा वसूलने में मदद मिल जाएगी। व्यर्थ प्रपंच में समय नहीं गंवाकर अपने काम पर ध्यान दीजिए। अच्छे कार्य के लिए रास्ते बना लेंगे। अपने हित के काम सुबह-सवेरे निपटा लें। निर्धारित कार्यक्रम सरलता से संपन्न हो जाएंगे। व्यापार व व्यवसाय में स्थिति उत्तम रहेगी। शुभांक-3-5-7

काकुरो पहेली - 2569

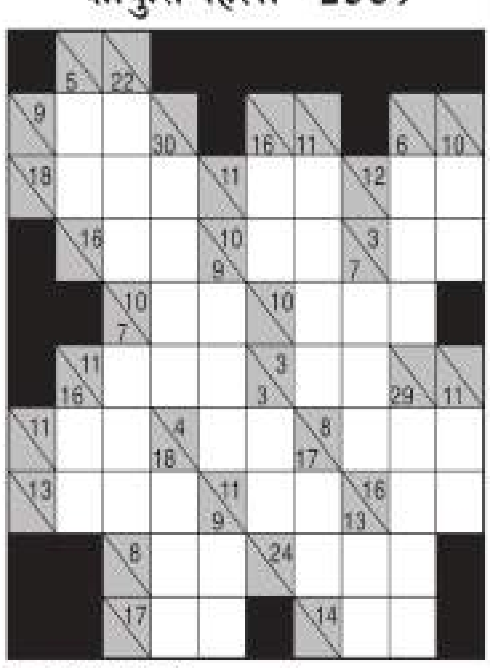

खाली वर्गों में 1 से 9 तक के अंक लिखकर नीचे से ऊपर व दाएं से बाएं की जोड़ हल्के रंग के आधे वर्ग की संख्या से मेल खानी चाहिए किसी भी अंक का उस जोड़ में पुनः उपयोग नहीं किया जा सकता.

उदाहरणतः

1+2=3
1+3=4
7+9=16
8+9=17

काकुरो -2568 का हल

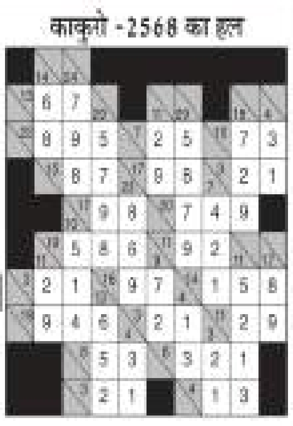

लॉफिंग ज़ोन

एक बहरा अपने बीमार मित्र को देखने जा रहा था. रास्ते में वह मन ही मन सोचने लगा कि ज्यादा बातें करुंगा तो कुछ का कुछ सुनाई देगा इसलिए कम से कम बोलूंगा. सबसे पहले पूछूंगा कि तबीयत कैसी है? मित्र कहेगा ठीक है. फिर पूछूंगा कि किसकी दवा चल रही है? वह डॉक्टर का नाम बता देगा. सोचते-सोचते बीमार का घर आ गया. मित्र से मिलते ही बहरा बोला, 'कहो कैसी तबीयत है?'

बीमार- 'मर रहा हूं.'

बहरा - अच्छा ही है. भगवान करे ऐसा ही हो. दवा किसकी चल रही है?

बीमार - यमराज की.

बहरा - अच्छा डॉक्टर है, खाने को क्या बताया है?

बीमार - पत्थर.

बहरा - ठीक है, पचने में हल्के होते है.

☺ ☺ ☺

मैनेजर ने अपने एक कर्मचारी के पिता को बुलाकर कहा- आपका लड़का ऐसे काम कर रहा है, जैसे दस वर्ष से नौकरी कर रहा हो.

कर्मचारी के पिता ने पूछा- क्या वह इतने कम दिनों में ही अच्छा काम करना सीख गया है?

'जी नहीं, वह इतना अधिक आलसी हो गया है.' मैनेजर ने जवाब दिया.

☺ ☺ ☺

फिल्म वर्ग पहेली- 2569

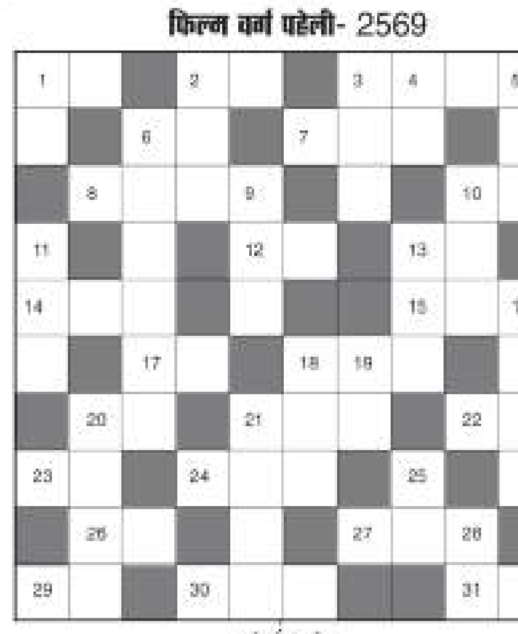

बायें से दायें:-

१. मनोज, विवेक, अंतरा की 'मखमली से बदन' गीतवाली फिल्म-२
२. 'मैं शायर तो नहीं' गीतवाली फिल्म-२
३. अभिषेक, प्रियंका चड्डा की फिल्म-४
६. 'चंदा से बिंदास हैं' गीतवाली फिल्म-२
७. 'मेहंदी' में रानी का नायक ?-३
८. 'तुझे देने को मेरे पास' गीतवाली अक्षय खन्ना, उर्मिला की फिल्म-४
१०. शाहरुख, नंदनुद, ऐश की फिल्म-२
१२. 'दिल यू मैनी मी' गीत वाली अमिताभ, अमृता सिंह की फिल्म-२
१३. 'चाइना रे लड़की' गीतवाली संजय दत्त, जैकी श्रॉफ की फिल्म-२
१४. इस फिल्म में अभिनय के लिये रवीना को राष्ट्रीय पुरस्कार मिला था-३
१५. 'हरे रामा हरे कृष्णा' से फिल्मों में आई एक ब्यूटी क्वीन-३
१७. 'हुई आँख नम' गीत वाली फिल्म-२
१८. जीतेंद्र, रणधीर कपूर, राकेश रोशन, रेखा, सनोबर कबीर की फिल्म-३
२०. राजकुमार, सुनीलदत्त वाली फिल्म 'हमराज' की नायिका-२
२१. 'ये रात ये बरसात' गीत वाली फिल्म-३
२२. मनोज बाजपेयी, रवीना की फिल्म-३
२३. 'मैं तुमसे मिलने' गीत वाली सुनीलदत्त, आशा की फिल्म-२
२४. 'दिल हूम हूम करे' गीत वाली फिल्म-३
२६. 'समंदर' में पूनम का नायक ?-२
२७. शशिकपूर, शबाना की फिल्म-३
२९. 'चल प्रेमनगर जायेगा' गीत वाली ऋषीकपूर, नीता की फिल्म-३
३०. 'ये जो हल्का हल्का सुरूर है' गीत वाली फिल्म-३
३१. सनी, तब्बू, सीमा सेन की एक फिल्म-३

ऊपर से नीचे:-

१. 'नाच मेरी बुलबुल' गीत वाली राजेश खन्ना, मुमताज की फिल्म-२
२. मिथुन, रति अग्निहोत्री की 'ऐ देखो इधर' गीत वाली फिल्म-३
३. 'ईलहा हो गई' गीत वाली अमिताभ, जया की फिल्म-३
४. डिनो मोरिया, बिपाशा की 'मुझे तेरे जैसे' गीत वाली फिल्म-२
५. 'प्यार बदल ना जाना' गीत वाली अक्षय, करीना की फिल्म-३
६. एलबम 'तेरा चेहरा' का गायक-४,२
९. निर्मोही-नायिका पूजा भट्ट व शशि कपूर की एक फ्लॉप फिल्म-३
१०. 'जोगी मत जा' गीत वाली दिलीपकुमार, नरगिस की फिल्म-३
११. दिलीप, मनोज, वहीदा की 'आज पुरानी राहों से' गीत वाली फिल्म-३
१२. अमिताभ, जया की 'दीवाने हैं दीवानों को' गीत वाली फिल्म-३
१६. 'दिल दीवाने का' गीत वाली धर्मेंद्र, नसीर, पल्लवी, एकता की फिल्म-४
१८. जीतेंद्र, श्रीदेवी, जयाप्रदा की 'झोपड़ी में चारपाई' गीत वाली फिल्म-३
१९. 'सुनता जा' गीत वाली विवेक ओबेराय, दीया मिर्जा की फिल्म-३
२०. अनिलकपूर, तब्बू, पूजा बत्रा की 'पायलें छुनें' गीत वाली फिल्म-४
२१. प्रदीप कुमार, नरगिस की 'यूं हसरतों के दाग' गीत वाली फिल्म-४
२५. 'फूल माँगूं ना बहार' गीत वाली फिल्म-३

फिल्म वर्ग पहेली- 2568

सूडोकू -2569

	8	1				2	5	
2								9
5			1		7	4		
9	5			4			2	
		3	9		6	7		
	7			8			1	5
		7	2		5			1
6								7
	1	5				6	9	

■ प्रत्येक पंक्ति में 1 से 9 तक के अंक भरे जाने आवश्यक हैं.
■ प्रत्येक आड़ी और खड़ी पंक्ति में एवं 3×3 के वर्ग में किसी भी अंक की पुनरावृत्ति न हो इसका विशेष ध्यान रखें.
■ पहले से मौजूद अंकों को आप हटा नहीं सकते.
■ पहेली का केवल एक ही हल है.

सूडोकू -2568 का हल

5	9	4	2	3	6	1	8	7
8	7	3	1	4	5	2	9	6
6	1	2	8	7	9	3	5	4
1	6	7	9	8	2	4	3	5
3	8	5	4	1	7	6	2	9
2	4	9	6	5	3	7	1	8
7	5	6	3	9	1	8	4	2
4	2	1	5	6	8	9	7	3
9	3	8	7	2	4	5	6	1

शब्द पहेली - 2569

बाएं से दाएं

1.जो आदरणीय न हो-6
5.अनुशेषक,अंश -4
8.साथ-2
9.छोटी तलवार-3
10.विदेशी शराब का एक प्रकार -2
11.दुश्मनी-4
12.इस जगह-2
14.अनवरत-4
16.लाचार,बेबस-3
18.धुलाई करना-4
20.न्यूनता,निम्नता-5
23.समुद्री यात्री-5
26.पूंजी,संपत्ति-4
27.असंयमी,स्वच्छंद-3
29.वन में रहनेवाला-4
30.उम्मीद,आशा-2
32.सौत,एक कंद-4
33.जोर,बल-2
35.कार्यकाल-3
36.जोश,उबाल-2
37.पाताल-4
38.सभ्य,होनहार-3,3

ऊपर से नीचे

1.जो संवैधानिक न हो-6
2.सांप,सर्प-2
3.वानेदार-4
4.जिगर,कलेजा-3
5.प्रेम,प्यार-3
6.पैरा,पराया-2
7.मंजिल, निर्बल-4
11.शकुन,फैलनशक्ता (उर्दू-4)
13.शिकार फंसाने के लिए चिल्लाना-2
15.सुस्त,उनींदा-4
17.पदक-3
18.विश्वासघात-4
19.बहुमूल्य पत्थर-2
21.रानी,शहजादी-3
22.फलों का जूस-2
24.कुतरने वाला-4
25.मानक समुद्र तल (अंग्रेजी-2,1,3)
27.अपमान,उपेक्षित-4
28.पिता की बहन-2
29.सुखद वस्तु, ईष्ट कृपा, नेमत-4
31.बलवान-3
32.प्रार्थना-3
34.तिल,पपसा-2
36.52 पत्तों का खेल, प्लेइंग कार्ड-2

शब्द पहेली -2568 का हल

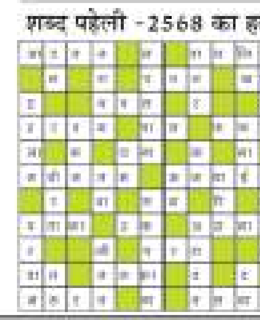

एनओसी न मिलने पर बिफरे शाहीन अफरीदी, पीसीबी को इस मुद्दे पर दे दिया करारा जवाब

कराची । पाकिस्तान और श्रीलंका में होने वाले एशिया कप से पहले पाकिस्तान क्रिकेट बोर्ड और राष्ट्रीय टीम के खिलाड़ियों के बीच नए सेंट्रल कॉन्ट्रेक्ट पर हस्ताक्षर को लेकर गतिरोध अभी तक बरकरार है। बोर्ड के एक सूत्र ने पुष्टि की कि अब भी कई मुद्दों को सुलझाया जाना बाकी है। पाकिस्तान के सीनियर तेज गेंदबाज शाहीन शाह अफरीदी ने इस नए सेंट्रल कॉन्ट्रेक्ट पर हस्ताक्षर करने से इनकार कर दिया था क्योंकि पीसीबी ने उन्हें अमीरात टी20 लीग के लिए अनापत्ति पत्र देने से

इनकार कर दिया था। इस सूत्र ने कहा कि बोर्ड के एनओसी नहीं देने पर शाहीन इतने हताश हो गए कि उन्होंने स्पष्ट कर दिया कि बेहतर यही होगा कि वह बोर्ड के साथ किसी भी अनुबंध पर हस्ताक्षर न करें और एक 'फ्रीलांसर' (स्वतंत्र खिलाड़ी) के तौर पर खेलें। बोर्ड पहले भी कुछ अन्य खिलाड़ियों को अमीरात लीग में खेलने को लेकर एनओसी जारी करके इस तरह की स्थिति को संभालने में सफल रहा।

वीरेंद्र सहवाग ने की भविष्यवाणी, विश्व कप 2023 में सबसे ज्यादा रन बनाएंगे रोहित शर्मा

नई दिल्ली। भारत के पूर्व सलामी बल्लेबाज वीरेंद्र सहवाग ने भविष्यवाणी की है कि टीम इंडिया के मौजूदा कप्तान रोहित शर्मा आईसीसी पुरुष क्रिकेट विश्व कप 2023 में सबसे ज्यादा रन बनाने वाले बल्लेबाज होंगे। भारत 8 अक्टूबर को चेन्नई में ऑस्ट्रेलिया के खिलाफ अपने क्रिकेट विश्व कप अभियान की शुरुआत करेगा। सहवाग ने इस बात पर प्रकाश डाला कि भारत में बल्लेबाजी के अनुकूल परिस्थितियों के कारण भारतीय सलामी बल्लेबाजों के पास अगले एकदिवसीय विश्व कप के दौरान अपना सर्वश्रेष्ठ देने का मौका होगा। आईसीसी के इंस्टाग्राम अकाउंट पर पोस्ट किए गए एक वीडियो में, सहवाग से यह अनुमान लगाने के लिए कहा गया कि 2023 विश्व कप में सबसे अधिक रन कौन बनाएगा। उन्होंने रोहित को चुना और कहा, भारत के पास अच्छे विकेट हैं, इसलिए मुझे लगता है कि सलामी बल्लेबाजों को अच्छे मौके मिलेंगे। अगर मैं किसी एक को चुनना चाहता हूं, तो मुझे लगता है कि वो रोहित शर्मा हैं।

सहवाग ने भारतीय सलामी बल्लेबाज की प्रशंसा की और कहा कि विश्व कप में अक्सर उनका सर्वश्रेष्ठ प्रदर्शन सामने आया है। सहवाग ने कहा, 'जब विश्व कप आता है, तो उनकी ऊर्जा का स्तर, उनका प्रदर्शन बढ़ जाता है। इसलिए, मुझे यकीन है वह अच्छा करेगा और इस बार भी वह कप्तान हैं और मुझे यकीन है कि वह बदलाव लाएगा और खूब रन बनाएगा।'2019 वनडे विश्व कप इंग्लैंड में खेला गया था और रोहित ने कुल मिलाकर सबसे अधिक रन बनाए थे। नौ मैचों में उन्होंने 81 की औसत से 648 रन बनाए, जिसमें पांच शतक शामिल हैं।

एशिया कप के लिए नेपाल की टीम घोषित, रोहित पौडेल होंगे कप्तान

काठमांडू। नेपाल ने पाकिस्तान और श्रीलंका में होने वाले एशिया कप के लिए अपनी 17-खिलाड़ियों की टीम की घोषणा कर दी है। युवा ऑलराउंडर रोहित पौडेल टीम का नेतृत्व करेंगे। पौडेल ने इस साल की शुरुआत में एशियन क्रिकेट काउंसिल (एसीसी) प्रीमियर कप जीतकर नेपाल को 2023 एशिया कप के लिए क्वालीफाई करने में मदद की और 20 वर्षीय खिलाड़ी को एक बार फिर बड़े मंच पर देश का नेतृत्व करने की जिम्मेदारी सौंपी गई है।एशिया कप में नेपाल को ग्रुप ए में रखा गया है, जिसमें क्रिकेट की दो ताकतवर टीमें पाकिस्तान और भारत शामिल हैं। जून में जिम्बाब्वे में आईसीसी पुरुष क्रिकेट विश्व कप क्वालीफायर टूर्नामेंट में खेलने से चूकने के बाद, नेपाल की टीम में अनकैप्ड स्पिनर मौसम दकाल और युवा बल्लेबाज संदीप जोरा को शामिल किया गया है। विश्वसनीय शीर्ष क्रम के बल्लेबाज भीम शार्की, किशोर गुलशन झा और पौडेल जैसे खिलाड़ी अपेक्षाकृत अनुभवहीन नेपाल बल्लेबाजी लाइन-अप का नेतृत्व करेंगे, जबकि स्पिनर ललित राजबंशी और संदीप लामिछाने पर विपक्षी बल्लेबाजों को रोकने की जिम्मेदारी होगी। नेपाल क्रिकेट एसोसिएशन के आधिकारिक हैंडल से ट्वीट किया गया, नेपाल क्रिकेट एसोसिएशन (सीएएन) ने आगामी एशिया कप 2023 के लिए अंतिम टीम की घोषणा की है। नेपाल की टीम पाकिस्तान में एक सप्ताह के तैयारी शिविर से गुजरेगी, जहां टीम पीसीबी द्वारा नामित टीमों के खिलाफ प्रशिक्षण मैच खेलेगी। 30 अगस्त को मुल्तान में टूर्नामेंट के उद्घाटन मैच में नेपाल का सामना पाकिस्तान से होगा, इसके बाद 4 सितंबर को कैंडी में भारत के खिलाफ उसका दूसरा मैच होगा।

मुजीब का तेजतर्रार अर्धशतक बेकार, पाकिस्तान ने 3-0 से जीती वनडे सीरीज

कोलंबो। कप्तान बाबर आजम के अर्धशतकों के बाद शादाब खान (3-42), शाहीन शाह अफरीदी (2-31) और फहीम अशरफ (2-43) की शानदार गेंदबाजी के कारण पाकिस्तान ने अफगानिस्तान को 59 रनों से हराकर तीन मैचों की सीरीज 3-0 से जीत ली। पाकिस्तान इसी के साथ आईसीसी पुरुष वनडे रैंकिंग में ऑस्ट्रेलिया को पछाड़कर नंबर 1 पर पहुंच गया है। पाकिस्तान तीसरे और अंतिम एकदिवसीय मैच से पहले 2-0 से आगे था। तीसरे वनडे में हालांकि वह मजबूत स्कोर नहीं बना पाए लेकिन शानदार गेंदबाजी के कारण वह मैच जीतने में सफल रहे।पाकिस्तान ने पहले खेलते हुए अच्छी शुरूआत की थी। मोहम्मद रिजवान और बाबर आजम ने

अर्धशतक लगाकर स्कोर 268 तक पहुंचाने में मदद की थी। जवाब में शाहीन शाह अफरीदी और फहीम अशरफ ने शुरुआती विकेट झटक कर अफगानिस्तान को झटका दे दिया। हालांकि बीच के ओवरों में मुजीब उर रहमान ने एक छोर संभाला और वनडे क्रिकेट इतिहास में अफगानिस्तान के लिए सबसे तेज अर्धशतक लगाया। लेकिन उनका यह प्रयास काफी नहीं था।

मुजीब ने 26 गेंदों पर अर्धशतक बनाया। ऐसा कर उन्होंने राशिद खान का रिकॉर्ड तोड़ा जिन्होंने 27 गेंदों पर अर्धशतक लगाया था। मुजीब ने 37 गेंदों में 5 चौके और पांच छक्कों की मदद से 64 रन की पारी खेली लेकिन वह अपनी टीम को जितवा नहीं पाए। पिछले साल वनडे फॉर्मेट में पाकिस्तान का दबदबा रहा था। 2022 सीजन में उन्होंने वेस्टइंडीज और नीदरलैंड को सीरीज क्लीन स्वीप किया है। इसके बाद जनवरी 2023 में घरेलू मैदान पर न्यूजीलैंड पर 2-1 से सीरीज़ जीत दर्ज की। फिर न्यूजीलैंड के खिलाफ पांच मैचों की सीरीज 4-1 से जीती और अब अफगानिस्तान को 3-0 से हराकर उन्होंने रैंकिंग में नंबर 1 स्थान हासिल कर लिया। इससे पहले ऑस्ट्रेलिया 118 रेटिंग अंकों के साथ रैंकिंग तालिका में शीर्ष पर था जबकि पाकिस्तान 115.8 रेटिंग अंकों के साथ दूसरे स्थान पर था। अब पाकिस्तान 118.48 रेटिंग अंकों के साथ शीर्ष पर है जबकि ऑस्ट्रेलिया अपने अंकों में कोई बदलाव नहीं होने के साथ दूसरे स्थान पर है।

संक्षिप्त स्कोर

पाकिस्तान 50 ओवर में 268/8 (बाबर आजम 60, मोहम्मद रिजवान 67, आगा सलमान 38 नाबाद; गुलबदीन नायब 2-36, फरीद अहमद 2-70)

अफगानिस्तान 48.4 ओवर में 209 रन (मुजीब उर रहमान 64) , शाहिदुल्लाह 37; शादाब खान 3-42, शाहीन अफरीदी 2-31, फहीम अशरफ 2-43) 59 रन से।

अवनि प्रशांत ने स्वीडन में एलईटी एक्सेस टूर खिताब जीता

हूर (स्वीडन)। अमेच्योर गोल्फर अवनि प्रशांत यहां एशसेल फाइनल में 'बैक नाइन' होल में शानदार प्रदर्शन की बदौलत इस साल यूरोप में खिताब अपने नाम करने वाली तीसरी भारतीय बन गयीं। अवनि ने ो अंतिम सात होल में चार बर्डी और एक ईगल लगाकर लेडीज यूरोपीय टूर एक्सेस सीरीज का खिताब जीता।

किसी भारतीय महिला गोल्फर ने इस टूर्नामेंट में पहली बार खिताब जीता है। हालांकि अदिति अशोक और दीक्षा डागर इस सत्र के शुरु में मुख्य लेडीज यूरोपीय टूर खिताब जीत चुकी हैं। अवनि (16 वर्ष) ने पहले दो दौर में 72 और 71 के कार्ड खेले थे जिससे वह 36 होल के बाद संयुक्त रूप से नौवें स्थान पर चल रही थीं। अंतिम दौर में उनकी शुरुआती

अच्छी नहीं रही, वह पहले और चौथे होल में बोगी कर बैठीं। पर उन्होंने 5वें और 8वें होल में बर्डी लगाकर इसकी भरपाई की। वह 11 होल के बाद इवन पार चल रही थीं जिससे शीर्ष 10 में उनका स्थान तय हो गया था। पर बैक नाइन पर शानदार प्रदर्शन करके वह पहले स्थान पर रहने में सफल रही जिसमें उन्होंने बर्डी और ईगल लगाए। अवनि ने खिताब जीतने के बाद कहा, ''मेरी शुरुआत जिस तरह से हुई, उसके बाद पांच अंडर पार में रहना शानदार होता लेकिन खिताब जीतना और भी शानदार है। यह अंतरराष्ट्रीय स्तर पर मेरा पहला पेशेवर खिताब है।

उन्होंने कहा कि हवा के कारण पहले चार होल खेलने में मुश्किल हुई। नौवें होल के बाद मैं पार पर थी और फिर बैक नाइन पर हवा थोड़ी कम थी जिसका मैंने पूरा फायदा उठाया। अवनि ने इस साल मनीला में क्वीन सिरिकिट कप जीता था और अब उनकी निगाहें अगले महीने हांगझोउ में एशियाई खेलों में खेलने वाली भारत सबसे युवा गोल्फर बनने पर लगी हैं। भारत की अस्मिता सतीश और विधात्री उर्स कट से चूक गयी थीं।

न्यूजीलैंड टी20 सीरीज से इंग्लैंड का यह गेंदबाज बाहर, क्रिस जॉर्डन को मिला मौका

लंदन। इंग्लैंड के तेज गेंदबाज जोश टंग को चोट के कारण न्यूजीलैंड के खिलाफ इंग्लैंड की आगामी टी20 सीरीज से बाहर कर दिया गया है। इंग्लैंड और वेल्स क्रिकेट बोर्ड (ईसीबी) ने उनके स्थान पर तेज गेंदबाजी ऑलराउंडर क्रिस जॉर्डन को 15 सदस्यीय टीम में शामिल किया है। 25 वर्षीय टंग को घरेलू गर्मियों में आयरलैंड और ऑस्ट्रेलिया के खिलाफ टेस्ट खेलने के बाद पहली बार इंग्लैंड के सफेद गेंद वाले मैचों में शामिल होने के लिए तैयार किया गया था। दाएं हाथ के तेज गेंदबाज ने अपनी गति और मूवमेंट से सभी को प्रभावित करते हुए दो टेस्ट मैच खेलकर 10 विकेट लिए। वह अब साथी अनकैप्ड गेंदबाज जॉन टर्नर के साथ चोट के कारण

न्यूजीलैंड के खिलाफ टी20ई से बाहर हो गए हैं। जॉर्डन 87 मैचों में 96 विकेट के साथ टी20 में इंग्लैंड के अग्रणी विकेट लेने वाले गेंदबाज हैं। इंग्लैंड बुधवार से चेस्टर-ले-स्ट्रीट में न्यूजीलैंड के खिलाफ शुरुआती मैच के साथ 4 मैचों की टी20 सीरीज की शुरुआत करेगा। इसके बाद 1, 3 और 5 सितंबर को मैनचेस्टर, बर्मिंघम और नॉटिंघम में मैच होंगे। ईसीबी ने यह भी कहा कि बाएं हाथ की स्पिनर सोफी एक्लेस्टोन ऑस्ट्रेलिया में महिला बिग बैश लीग (डब्ल्यूबीबीएल) के आगामी सीजन में नहीं दिखेंगी। 24 वर्षीय सोफी को बुधवार को मैनचेस्टर ओरिजिनल्स के द हंड्रेड के आखिरी मैच के लिए अभ्यास के दौरान कंधे में चोट लग गई। ओल्ड ट्रैफर्ड में मैदान के बाहर उनकी मदद की गई और घायल कंधे के आगे के स्कैन के लिए उन्हें अस्पताल ले जाया गया। एक्लेस्टोन का दाहिना कंधा खिसक गया है।

वनडे और टी20ई में शीर्ष क्रम की गेंदबाज सोफी को इंग्लैंड की श्रीलंका के खिलाफ 31 अगस्त से शुरू होने वाली आगामी टी20आई और एकदिवसीय श्रृंखला के लिए पहले ही आराम दिया गया था, खेल में उनकी वापसी के लिए कोई समय सीमा उपलब्ध नहीं थी।

मेरे सपने पूरे करने के लिए परिवार ने काफी कुर्बानियां दी : कार्ति सेल्वम

बेंगलुरू । एशियाई चैम्पियंस ट्रॉफी में शानदार प्रदर्शन करने वाले भारतीय हॉकी खिलाड़ी कार्ति सेल्वम का मानना है कि वह अपने माता पिता की अपेक्षाओं पर खरे उतर सके हैं जिन्होंने उनके सपने पूरे करने के लिए काफी बलिदान दिए। कार्ति पिछले 13 साल में सीनियर पुरुष हॉकी टीम में चुने जाने वाले तमिलनाडु के पहले खिलाड़ी हैं। उन्होंने पिछले साल जकार्ता में एशिया कप में टीम में पदार्पण किया। इस साल एशियाई चैम्पियंस ट्रॉफी में उन्होंने 2 गोल किए और कई गोलों में सूत्रधार की भूमिका निभाई। उन्होंने कहा कि मुझे मलेशिया के खिलाफ टूर्नामेंट में अपना पहला गोल हमेशा याद रहेगा। वह पहला गोल था जो मैंने अपने परिवार के सामने किया। वे पहली बार मुझे मैदान पर खेलते देख रहे थे।उन्होंने कहा कि गोल करने के बाद मैंने अपने माता-पिता की

ओर देखा जिनकी मुस्कुराहट मेरे लिए सब कुछ थी। उस समय मुझे लगा कि इतने साल की मेरी मेहनत, मेरे परिवार के बलिदान सब सफल हो गए। हमने जितनी आर्थिक परेशानियां सही, सब पीछे छूट गई। कार्ति ने 2016 में चेन्नई के मेयर राधाकृष्णन स्टेडियम में स्कूल की ओर से पहली बार खेला था उन्होंने कहा कि जब यह घोषणा हुई कि एशियाई चैम्पियंस ट्रॉफी मेरे घरेलू मैदान पर होगी तो मेरी खुशी का ठिकाना नहीं था। जहां से शुरूआत की थी, उस स्टेडियम पर खेलने की कल्पना से ही मेरी रातों की नींदें उड़ गई। अब उनकी नजरें भारतीय सीनियर टीम में जगह पक्की करने पर है। उन्होंने कहा कि एशियाई चैम्पियंस ट्रॉफी में खिताबी जीत से मेरा आत्मविश्वास काफी बढ़ा।अब मैं और मेहनत करके अपनी उपयोगिता साबित करूंगा।

वेनेजुएला की त्रिकूद खिलाड़ी यूलिमर रोजस ने जीता लगातार चौथा विश्व खिताब

बुडापेस्ट।वेनेजुएला की त्रिकूद खिलाड़ी यूलिमर रोजस ने यहां विश्व चैम्पियनशिप त्रिकूद स्पर्धा में अपने छठे और अंतिम प्रयास में 15.08 मीटर (49 फुट, 5 3/4 इंच) की कूद लगाकर लगातार चौथा विश्व खिताब जीत लिया। तोक्यो ओलंपिक में उनके स्वर्ण पदक को जोड़ा जाए तो वर्ष 2017 के बाद से उन्होंने प्रमुख 5 मुकाबलों में सर्वश्रेष्ठ स्थान हासिल किया है।रोजस ने कहा कि मैंने शब्दों को तलाशने कोशिश नहीं की बल्कि उन सभी लम्हों के बारे में सोचा जहां मैंने वास्तव में अच्छा प्रदर्शन किया था। यह बहुत मुश्किल था। तथ्य यह है कि अपने आखिरी प्रयास में प्रतियोगिता को जीतना इसे बहुत खास और यादगार बनाता है। इस स्पर्धा में यूक्रेन की मरीना बेख-रोमनचुक ने दूसरा स्थान हासिल किया। उन्होंने अपने देश के लिए बुडापेस्ट में पहला पदक जीता है। बेख-रोमनचुक की शुरुआती छलांग 15 मीटर (49 फुट 2 1/2 इंच) की थी जिससे वह मुकाबले में बढ़त में थी। क्यूबा की लियानिस पेरेज हर्नांडेज ने कांस्य पदक अपने नाम किया।

झारखंड की चार खिलाड़ी जूनियर भारतीय महिला हॉकी के लिए आमंत्रित

रांची। झारखंड की चार महिला हॉकी खिलाड़ी दीपिका सोरेंग, महिमा टेटे, रोपनी कुमारी और काजल बाड़ा को साई सेंटर बेंगलुरु ने आमंत्रित किया है। इनको जूनियर भारतीय महिला हॉकी टीम के लिए 31 अगस्त से 28 सितंबर तक आयोजित राष्ट्रीय कैंप में हिस्सा लेने के लिए बुलाया गया है। यह चारों सिमडेगा जिले की हैं। दीपिका सोरेंग और काजल केरसई प्रखंड के करगागुडी गांव की हैं। महिमा टेटे सदर प्रखंड के बड़कीछापर गांव

और रोपनी कुमारी ठेठईटांगर प्रखंड के जामबहार की रहने वाली हैं। दीपिका, महिमा और रोपनी इसी सप्ताह जर्मनी से 4 नेशन अंडर-21 महिला हॉकी प्रतियोगिता में जूनियर भारतीय महिला हॉकी टीम का प्रतिनिधित्व कर लौटी हैं। हॉकी इंडिया के महासचिव और हॉकी झारखंड के अध्यक्ष भोलानाथ सिंह, खेल कूद एवं युवा कार्य विभाग के निदेशक सुशांत गौरव (आईएएस) और हॉकी झारखंड के महासचिव विजय शंकर सिंह ने चारों के उज्वल भविष्य की कामना करते हुए शुभकामनायें दी हैं।

फीफा ने स्पेन फुटबॉल महासंघ के अध्यक्ष लुइस रुबियल्स को 90 दिनों के लिए किया निलंबित

जिनेवा। फीफा ने स्पेनिश फुटबॉल महासंघ के अध्यक्ष लुइस रुबियल्स को 90 दिनों के लिए निलंबित कर दिया है, जबकि इसकी अनुशासनात्मक समिति महिला विश्व कप फाइनल में उनके आचरण की जांच कर रही है, जिसमें एक खिलाड़ी को उसकी सहमति के बिना चूमना शामिल था। फीफा ने एक आधिकारिक बयान में कहा कि रुबियल्स को गुरुवार को उनके खिलाफ अनुशासनात्मक कार्यवाही शुरू होने तक 90 दिनों के लिए फुटबॉल कर्तव्यों से हटा दिया गया है। स्पेनिश फुटबॉल महासंघ की आम सभा की एक आपातकालीन बैठक में रुबियल्स ने अपने फुटबॉल अध्यक्ष पद से इस्तीफा देने से इनकार कर दिया था। स्पेनिश सरकार, महिला खिलाड़ियों और फुटबॉल क्लबों और अधिकारियों के भारी दबाव के कारण उनसे पद छोड़ने की उम्मीद की जा रही थी। फीफा ने अपने अनुशासनात्मक पैनल के फैसले के लिए कोई समय सारिणी नहीं दी है। निकाय के अनुशासनात्मक न्यायाधीश चेतावनी और जुर्माने से लेकर खेल से निलंबन तक के प्रतिबंध लगा सकते हैं। फीफा का यह कदम तब आया जब ऑस्ट्रेलिया के सिडनी में पिछले रविवार को इंग्लैंड के खिलाफ स्पेन की 1-0 की जीत के बाद ऑन-फील्ड मेडल और ट्रॉफी प्रेजेंटेशन के दौरान रुबियल्स ने स्टार खिलाड़ी जेनी हर्मोसो को खिंचकर उनके होठों को चुमने की कोशिश की थी। फीफा के निलंबन से रुबियल्स को फुटबॉल में काम करने या अन्य अधिकारियों के साथ संपर्क करने पर रोक है। फीफा ने एक बयान में कहा, फ्लासियो ने रुबियल्स को आदेश दिया कि वह खुद या तीसरे पक्ष के माध्यम से स्पेनिश राष्ट्रीय फुटबॉल टीम की पेशेवर खिलाड़ी जेनिफर हर्मोसो या उनके करीबी लोगों से संपर्क करने या संपर्क करने का प्रयास करने से बचें। फीफा ने कहा, इसी तरह, स्पेनिश फुटबॉल महासंघ और उसके अधिकारियों या कर्मचारियों को सीधे या तीसरे पक्ष के माध्यम से स्पेनिश राष्ट्रीय टीम की पेशेवर खिलाड़ी जेनिफर हर्मोसो और उनके करीबी लोगों से संपर्क करने से परहेज करने का आदेश दिया जाता है। फ्लासियो एक कोलंबियाई वकील और इसके संवैधानिक न्यायालय के पूर्व सदस्य हैं जिन्होंने महिलाओं के अधिकारों के लिए काम किया है।

भारत मेरे दूसरे घर जैसा, लगातार बढ़ रहा है भारतीय फुटबॉल : कोम्रोन तुर्सुनोव

नई दिल्ली। ताजिकिस्तान के फुटबॉलर कोम्रोन तुर्सुनोव हाल के कुछ सीज़न में भारतीय फुटबॉल में, खासकर आई-लीग में एक जाना-माना और चहेता नाम बन गए हैं। 27 वर्षीय खिलाड़ी पहली बार कोलकाता पहुंचे, जहां उन्होंने अपने पहले ही प्रयास में मोहन बागान के साथ आई-लीग का खिताब जीता और सभी का ध्यान अपनी ओर खिंचा।तब से, उन्होंने टीआरएयू एफसी और चर्चिल ब्रदर्स के साथ प्रभावशाली प्रदर्शन किया है, और अब वह दो बार के आई-लीग चैंपियन गोकुलम केरल एफसी में शामिल हो गए हैं।तुर्सुनोव एआईएफएफ.कॉम से बातचीत में कहा, -भारत मेरे दूसरे घर जैसा बन गया है, मुझे यहां रहना बहुत पसंद है। लोग बहुत स्वागत कर रहे हैं, शहरों में हलचल है और भारतीय फुटबॉल लगातार बढ़ रहा है। यहां वापस आकर बहुत अच्छा लग रहा है।'

गोकुलम केरल ने प्री-सीज़न में अच्छा प्रदर्शन करते हुए डूरंड कप के क्वार्टर फाइनल में जगह बनाई थी, जहां वे ईस्ट बंगाल के हाथों 1-2 से हार गए थे। तुर्सुनोव को केरल टीम में शामिल हुए एक सप्ताह भी नहीं हुआ है, लेकिन वह जो महसूस करते हैं वह सकारात्मक है। उन्होंने कहा, 'मुझे गोकुलम में शामिल हुए कुछ ही दिन हुए हैं, लेकिन मैं वास्तव में यहां का आनंद ले रहा हूं। मेरे सभी साथियों ने बहुत स्वागत किया है और आई-लीग जीतने और आईएसएल में पदोन्नति हासिल करने पर पूरा ध्यान दिया जा रहा है। मैंने मोहन बागान के साथ एक बार आई-लीग जीता है, लेकिन अब मैं इसे दूसरी बार जीतना चाहता हूं, और मुझे उम्मीद है कि यह इसी सीज़न में आएगा। ताजिकिस्तान राष्ट्रीय टीम के नियमित सदस्य तुर्सुनोव अंतरराष्ट्रीय स्तर पर भी भारत के लिए अजनबी नहीं हैं। ताजिकिस्तान ने आखिरी बार इंटरकांटिनेंटल कप 2019 में भारत के साथ खेला था (जहां उन्होंने 4-2 से जीत हासिल की थी), और अब अक्टूबर में मर्डेका टूर्नामेंट में भी ब्लू टाइगर्स के खिलाफ फिर से खेलने की उम्मीद कर रहे हैं।

उन्होंने कहा, +हमने कुछ साल पहले अहमदाबाद में भारत के साथ खेला था, जो काफी अनुभवपूर्ण था। अब, कुछ दिन पहले ही हमने सुना है कि हम मलेशिया में मर्डेका कप भी खेलेंगे, जहां भारत भी भाग लेगा। मलेशिया में भारत के साथ दोबारा खेलना विशेष होगा। मुझे उम्मीद है कि हमारी दोनों टीमें फाइनल में पहुंचेंगी और हम ट्रॉफी के लिए एक-दूसरे से खेल सकेंगे। तुर्सुनोव ने कहा, +पिछली बार जब हम खेले थे तो हो सकता है कि हमने उन्हें हराया हो, लेकिन भारत ने पिछले कुछ वर्षों में काफी सुधार किया है। उनके क्रोएशियाई कोच (इगोर स्टिमैक) ने टीम के साथ शानदार काम किया है। अगर हम एक-दूसरे का सामना करते हैं तो यह एक अच्छा मैच होगा। मर्डेका टूर्नामेंट अक्टूबर अंतरराष्ट्रीय विंडो में होने वाला है, जिसमें पहले सेमीफाइनल में भारत का सामना मेजबान मलेशिया से होगा, जबकि दूसरे सेमीफाइनल में ताजिकिस्तान का सामना फिलिस्तीन से होगा; दोनों मैच 13 अक्टूबर को होने वाले हैं। दोनों मैचों के विजेता 17 अक्टूबर को फाइनल में मर्डेका खिताब के लिए खेलेंगे, जबकि हारने वाली दो टीमें उसी तारीख को तीसरे स्थान का मैच खेलेंगी। हर दूसरे अंतरराष्ट्रीय फुटबॉलर की तरह, राष्ट्रीय टीम की व्यस्तताओं के कारण, तुर्सुनोव को भी ऑफ-सीज़न के दौरान अपने परिवार के साथ बिताने के लिए मुश्किल से ही समय मिल पाता है। हालांकि, जब उन्हें समय मिलता है, तो वह अक्सर परिवार से भारत के विषय में ही बात करते हैं।

उन्होंने कहा, यह ऑफ-सीजन मेरे लिए व्यस्त था, मैं लंबे समय तक राष्ट्रीय टीम के साथ था, जब हम उज्बेकिस्तान गए और फिर दुबई गए, लेकिन शुक्र है कि मुझे अपने परिवार के साथ कुछ समय बिताने का मौका मिला।

ACTION INDIA

एक्शन इंडिया

Fro- t Page - 2

एक्शन इंडिया ▸ देहरादून ▸ 28 अगस्त 2023 ▸ पृष्ठ 08 ▸ आरएनआई: UTTHIN / 2009 / 31653

RKB GROUP Rakesh Bhardwaj Group

फास्ट न्यूज

'भ्रूण-प्रत्यारोपण से गोवंशों का संरक्षण-संवर्धन होगा संभव'

मीरजापुर। बरकछा स्थित राजीव गांधी दक्षिणी परिसर के पशु चिकित्सा एवं पशु विज्ञान संकाय में देशी साहीवाल गाय से प्राप्त चार भ्रूण का सफल प्रत्यारोपण किया गया। इससे अधिक दूध देने वाले गौवंश की संख्या में उत्तरोत्तर वृद्धि होगी। साथ ही बांझपन की समस्या से भी निजात मिलेगी। काशी हिन्दू विश्वविद्यालय में राष्ट्रीय कृषि विकास योजना के तहत संचालित भ्रूण प्रत्यारोपण परियोजना का सफल प्रत्यारोपण किया गया। वैज्ञानिक व प्रधान अन्वेषक डा. मनीष कुमार ने बताया कि देशी साहीवाल गाय से प्राप्त चार भ्रूणों का दूसरी बार सफल प्रत्यारोपण किया गया। योजना का मुख्य उद्देश्य उच्च क्षमता वाली देशी गौ वंश जैसे साहिवाल एवं गंगातीरी गायों में एक साथ कई भ्रूण प्राप्त करके उन्हें कम क्षमता वाली गायों में प्रत्यारोपित किया जाना है। इससे अधिक दूध देने वाली गौवंश की संख्या तेजी से बढ़ाई जा सकेगी। भ्रूण प्रत्यारोपण तकनीक से एक गाय से एक साल में लगभग 12 से 15 बच्चे प्राप्त किए जा सकते हैं। इस तकनीक से बांझपन की समस्या से भी काफी हद तक निजात पाने में सफलता मिलेगी। परियोजना से जुड़े सह अन्वेषक डा. प्रियरंजन, कौस्तुभ, अजीत एवं डा. नीरज ठाकुर ने महत्वपूर्ण भूमिका निभाई है। संकाय प्रमुख डा. शाहिद परवेज ने हर्ष जताते हुए सभी वैज्ञानिकों को बधाई दी। परियोजना के प्रधान अन्वेषक डा. मनीष कुमार ने कहा कि भविष्य में और भी सफलताएं प्राप्त होगी।

बाढ़ पीड़ितों को हर संभव सहायता मिलेगी : जितिन प्रसाद

बाराबंकी। बाढ़ पीड़ितों की मदद में धन की कमी आड़े नहीं आएगी। प्रत्येक पीड़ित परिवार को हर संभव सरकारी सहायता अवश्य मिलेगी। यह बात जिला प्रभारी मंत्री एवं लोक निर्माण मंत्री जितिन प्रसाद ने शनिवार को डाक बंगला रामनगर पर पत्रकारों से रूबरू होते हुए कही। उन्होंने कहा कि ब्लॉक सूरतगंज के बाढ़ प्रभावित इलाके का मेरे व खाद रसद मंत्री सतीश शर्मा के द्वारा दौरा किया गया है। बाढ़ पीड़ितों की समस्याएं सुनी। मौका मुआयना कर मौके पर मौजूद संबंधित सभी विभागीय अधिकारियों को उनके समाधान के निर्देश दिए गए हैं। अब कोई भी बाढ़ पीड़ित सरकारी मदद से वंचित नहीं रहेगा। जिन लोगों के मकान नष्ट हुए हैं उन्हें प्रधानमंत्री और मुख्यमंत्री आवास योजना के तहत छत मिलेगी। स्वास्थ, बिजली, पानी और आवागमन सहित सभी सुविधाएं मुहैया कराई जाएगी।

यूपी: सड़कों पर अब नजर नहीं आएंगे निराश्रित गोवंश

सीएम योगी ने निराश्रित गोवंश की सुरक्षा और देखभाल के लिए जिलाधिकारियों को दिये निर्देश, निराश्रित गोवंश को प्रदेश में संचालित गो संरक्षण केंद्रों तक पहुंचाने और हरे चारे की व्यवस्था करने के आदेश

आदेश

▶ हरे चारे की व्यवस्था सुनिश्चित करने और समय-समय पर स्वास्थ्य प्रशिक्षण के लिए निर्देश दिये हैं

टीम एक्शन इंडिया/लखनऊ
उत्तर प्रदेश की सड़कों पर अब निराश्रित गोवंश भटकते नजर नहीं आएंगे। योगी सरकार ने इनकी सुरक्षा और देखभाल के लिए कड़ा कदम उठाया है। योगी सरकार ने प्रदेश के सभी जिलाधिकारियों को निराश्रित गोवंश को पहले से संचालित गो सरंक्षण केंद्रों तक पहुंचाने, उनके लिए हरे चारे की व्यवस्था सुनिश्चित करने और समय-समय पर स्वास्थ्य प्रशिक्षण के लिए निर्देश दिये हैं। साथ ही जिलाधिकारियों को इसे अपनी प्राथमिकता सूची में शामिल करते हुए आवश्यक कार्यवाही सुनिश्चित करने के लिए भी कहा गया है। मालूम हो कि मुख्यमंत्री योगी आदित्यनाथ को लगातार प्रदेश भर में सड़कों पर निराश्रित गोवंश की तादाद बढ़ने की शिकायतें मिल रही थीं। इस पर सीएम योगी ने पहले भी अधिकारियों को कड़ी फटकार लगाई थी, जिसके बाद काफी सुधार भी देखने को मिला है और अब योगी सरकार ने इस दिशा में और तेजी से कार्य करने के निर्देश दिये हैं, ताकि प्रदेश की सड़कों पर एक भी निराश्रित गोवंश न दिखे।

अतिरिक्त गो आश्रय स्थल बढ़ाने के लिए जल्द तैयार करें कार्ययोजना: मुख्यमंत्री योगी आदित्यनाथ ने उच्च स्तरीय बैठक में अधिकारियों को निराश्रित गोवंश की सुरक्षा और देखभाल का उचित प्रबंधन सुनिश्चित करने के निर्देश दिये हैं। इसके लिए उन्होंने अधिकारियों को प्रदेश में गो आश्रय स्थल बढ़ाने को कहा है। मालूम हो कि वर्तमान में प्रदेश भर में निराश्रित गोवंश के संरक्षण के लिए 6889 आश्रय स्थल संचालित हैं, जिसमें 6346 ग्रामीण और 543 शहरी क्षेत्रों में मौजूद हैं। इन आश्रय स्थलों में वर्तमान समय में 1182949 निराश्रित गोवंश की देखभाल की जा रही है। सीएम योगी ने विभाग को प्रदेश में गो आश्रय स्थल बढ़ाने के लिए कार्ययोजना तैयार कर प्रस्तुत करने का आदेश दिया है ताकि इसे कैबिनेट में शामिल कर बजट जारी किया जा सके। इसके साथ ही उन्होंने गोवंश आश्रय स्थलों के वित्तीय एवं प्रशासनिक प्रबंधन मजबूत करने को भी कहा है, जिससे आश्रय स्थल की स्थिति में सुधार आ सके। वहीं सीएम योगी ने हरे चारे की व्यवस्था सुनिश्चित करने के लिए गोचर भूमि की जियो टैगिंग एवं कब्जा मुक्त करा कर नेपियर घास लगवाने को कहा है।

पोर्टल पर अपडेट होगी आश्रय स्थल की हर जानकारी: अपर मुख्य सचिव पशुधन डॉ. रजनीश दुबे ने बताया कि मुख्यमंत्री योगी आदित्यनाथ की मंशा के अनुरूप अधिक से अधिक निराश्रित गोवंश की गो आश्रय स्थलों पर रहने की उचित व्यवस्था की जा रही है।

पीएम मोदी ने की यूपी की सराहना

टीम एक्शन इंडिया/लखनऊ
प्रधानमंत्री नरेंद्र मोदी ने रविवार को रेडियो प्रसारण कार्यक्रम 'मन की बात' में एक बार फिर उत्तर प्रदेश की सराहना की। उन्होंने वाराणसी में जी-20 क्विज,वाराणसी दुग्ध समूह और वर्ल्ड यूनिवर्सिटी गेम्स में पदक जीतने वाली प्रदेश की बेटियों की तारीफ की। मुख्यमंत्री योगी आदित्यनाथ ने अपने सरकारी आवास पर प्रधानमंत्री मोदी के मन की बात कार्यक्रम को लाइव सुना और ट्वीट कर प्रधानमंत्री मोदी का आभार जताया। कार्यक्रम में पीएम मोदी ने कहा कि वाराणसी में हुए जी-20 क्विज में 800 स्कूलों के सवा लाख स्टूडेंट्स की भागीदारी ने एक नया विश्व रिकॉर्ड बनाया है। उन्होंने वाराणसी दुग्ध समूह का जिक्र करते हुए कहा कि यह समूह हमारे दुग्ध उत्पादकों और पशु पालकों की आय बढ़ाने के संयुक्त प्रबंधन पर कार्य कर रहा है। इससे पूर्वांचल में श्वेत क्रांति का संकेत मिलता है। साथ ही कार्यक्रम में उन्होंने वर्ल्ड यूनिवर्सिटी गेम्स में तीरंदाजी में पदक जीतने वाली उत्तर प्रदेश की प्रगति और 20 किमी. रेस वॉक टीम का हिस्सा रही प्रियंका से भी बात की।

केंद्रीय वित्त मंत्री निर्मला सीतारमण ने रविवार को बाबा विश्वनाथ के दरबार में हाजिरी लगाई। मंदिर के गर्भगृह में सीतारमण ने अपने माता-पिता के साथ वैदिक मंत्रोच्चार के बीच बाबा का रुद्राभिषेक किया। मंदिर के पुरोहितों ने पूरे विधि-विधान से पूजन-अर्चन कराया।

खेल मंत्री संदीप सिंह को मुख्यमंत्री बर्खास्त करें: अनुराग ढांडा

टीम एक्शन इंडिया/यमुनानगर
हरियाणा के खेल मंत्री संदीप सिंह की बर्खास्तगी की मांग को लेकर आम आदमी पार्टी के वरिष्ठ प्रदेश उपाध्यक्ष अनुराग ढांडा ने रविवार को पत्रकार वार्ता में कहा कि अब संदीप सिंह खेल मंत्री के खिलाफ चार्जशीट भी दाखिल हो गई है। मुख्यमंत्री को चाहिए कि वह खेल मंत्री संदीप सिंह को तुरंत पद से बर्खास्त करें। उन्होंने कहा कि 8 महीने से अधिक के समय के बाद चार्जशीट कोर्ट में दाखिल गई है। उन्होंने मुख्यमंत्री पर आरोप लगाते हुए कहा कि मुख्यमंत्री दागदार मंत्री को अब तक बचाते रहे है। अब इस्तीफा ले लेना चाहिए था। उन्होंने कहा कि संदीप सिंह के कार्यक्रमों का विरोध होना शुरू हो गया है और काले झंडे लेकर लोग उसके खिलाफ खड़े हो गए। जिसके चलते उसे अपना कार्यक्रम रद्द करना पड़ रहा है। उन्होंने कहा कि आज मुख्यमंत्री को पत्र लिखा है। और संदीप सिंह की बर्खास्तगी की मांग की है।

भाजपाई विपक्ष के एकजुट होने से परेशान: नीतीश

टीम एक्शन इंडिया/पटना
मुख्यमंत्री नीतीश कुमार ने रविवार को लोहिया पथ चक्र के शेष निमार्णाधीन कार्यों का स्थलीय निरीक्षण किया। निरीक्षण के बाद पत्रकारों से बातचीत करते हुए मुख्यमंत्री ने कहा कि हमको व्यक्तिगत कुछ नहीं चाहिए। हम सबको बस एकजुट करना चाहते हैं। भाजपा के लोग जान रहे हैं कि हम इतने लोगों को एकजुट कर रहे हैं तो उनको नुकसान होने वाला है। सीएम ने कहा कि हम शुरू से ही यह बात बोल रहे हैं। विपक्ष क्या बोलता है, उसका कोई मतलब नहीं है। हम मुम्बई तो जा रहे हैं। वहां कुछ और पार्टियां भी एक साथ आ रही हैं। वहां हम सब पुनः एक साथ मिल बैठकर निर्णय लेंगे। हम चाह रहे हैं कि यह जल्दी तय हो जाए कि कौन-कौन, कहां-कहां से लड़ेगा। सीएम ने कहा कि लोहिया पथ चक्र को इस साल दशहरा के पहले कंप्लीट करना है। आज उसी को देखने हम यहां आए हैं। यहां पुराने बिल्डिंग को हटाकर नया बिल्डिंग बनाया जाएगा और इसकी ऊंचाई भी थोड़ा बढ़ाया जाएगा। इससे आने-जाने का जो रास्ता है वो और अधिक चौड़ा हो जाएगा।

ममता का काम बस इमामों के साथ बैठकें करना: शुभेंदु अधिकारी

टीम एक्शन इंडिया/कोलकाता
उत्तर 24 परगना जिले के दत्तपुकुर की एक अवैध पटाखा फैक्ट्री में रविवार सुबह हुए धमाके में सात लोगों की मौत के बाद पश्चिम बंगाल में सियासत गरमा गई है। इस मामले पर बंगाल विधानसभा में नेता प्रतिपक्ष शुभेंदु अधिकारी ने राज्य की मुख्यमंत्री ममता बनर्जी पर हमला बोला है। भाजपा नेता शुभेंदु

अधिकारी ने कहा कि सिर्फ दत्तपुकुर की फैक्ट्री में ही नहीं, बल्कि पूरे राज्य में ऐसा माहौल है। जहां-तहां विस्फोट हो रहे हैं। मुख्यमंत्री ने कहा था कि इन अवैध कारखानों को बंद कर दिया जाएगा, लेकिन वह चोरों को बचाने में व्यस्त हैं। उनका काम राज्य में इमामों के साथ बैठकें करना और सांप्रदायिक कार्ड खेलना है। कांग्रेस नेता अधीर रंजन चौधरी ने कहा कि जिस मात्रा में विस्फोटक मिले हैं उससे साफ है कि बंगाल सरकार ने विस्फोटकों को जहां चाहे इस्तेमाल करने की इजाजत दे दी है। अपना व्यवसाय चलाने की पूर्ण स्वतंत्रता दे चुकी है।

पश्चिमी चंपारण के घरों में घुसा पहाड़ी नदियों का पानी

टीम एक्शन इंडिया/बेतिया
पश्चिमी चंपारण जिला के गौनाहा ब्लॉक में विगत तीन दिनों से हो रही लगातार बारिश से पहाड़ी नदियों का जलस्तर बढ़ गया है। इस से गांव में बाढ़ का पानी घुस गया है। जिससे करीब 500 से अधिक घर प्रभावित हुए हैं। रूपवलिया पंचायत के तारा बसवरिया गांव को कटहा नदी के कटाव से बचाने हेतु पूर्व मे बनाया गया गाइड बांध शनिवार की अर्द्ध रात्रि में टूट गया। जिससे करीब

175 घरों में कटहा नदी के बाढ़ का पानी घुस गया तथा दोन कैनाल नहर का उत्तरी किनारा करीब 75 फीट कट गया। गाइड बांध टूटने से दोन कैनाल सड़क से तारा बसवरिया गांव का सड़क संपर्क टूट गया है। मुश्किल से किसी तरह बाइक से गांव में प्रवेश किया जा रहा है।

आफत

▶ गाइड बांध टूटने से दोन कैनाल सड़क से तारा बसवरिया गांव का सड़क संपर्क टूट गया है

हिमाचल में चार दिनों तक होगी छिटपुट बारिश

शिमला। हिमाचल प्रदेश में तबाही मचाने के बाद मानसून अब राहत देगा। मौसम विभाग के अनुसार आगामी चार दिन राज्य में छिटपुट वर्षा होगी, लेकिन भारी वर्षा का अलर्ट नहीं रहेगा। मौसम विज्ञान केंद्र शिमला के निदेशक सुरेंद्र पॉल ने बताया कि मानसून के मंद पड़ने से अगले कुछ दिन राज्य में भारी बारिश होने की आशंका नहीं है। राज्य के अधिकांश हिस्सों में आगामी चार दिन हल्की वर्षा हो सकती है। 30 व 31 अगस्त को मौसम शुष्क रहेगा। राज्य में पिछले 24 घंटों के दौरान मंडी जिले को छोड़कर कहीं भी वर्षा नहीं हुई।

खुलासा इंदौर में पकड़े गए लारेंस गैंग के सदस्यों ने पुलिस पूछताछ में किया बड़ा खुलासा

लॉरेंस गैंग और खालिस्तानियों ने सोशल मीडिया के जरिए मंगवाए थे हथियार

टीम एक्शन इंडिया/इंदौर
शहर में सिलसिलेवार चोरियों के मामले में इंदौर की अन्नपूर्णा थाना पुलिस ने तीन दिन एक आरोपित राजेंद्र बरनाला को गिरफ्तार किया था। वह कई वर्षों से अवैध हथियार बेच रहा है। राजेंद्र पंजाब के कुख्यात गैंगस्टर लारेंस विश्नोई गैंग का सदस्य रहा है। उसका संपर्क खालिस्तानी आतंकियों से भी रह चुका है। राजेंद्र उन्हें हथियार सप्लाई करता रहा है। वह सोशल मीडिया के जरिए उनसे संपर्क करता था। इंस्टाग्राम, फेसबुक और वाट्सएप के माध्यम से आर्डर से लेकर स्वयं हथियार मुहैया करवाता रहा है। यह खुलासा आरोपित

राजेन्द्र बरनाल ने पुलिस की पूछताछ में किया है। डीसीपी राजेश कुमार सिंह ने रविवार को मामले की जानकारी देते हुए बताया कि अन्नपूर्णा थाना क्षेत्र में पिछले दिनों भवानीपुर और लोकमान्य नगर में चोरी की वारदात हुई थी। पुलिस ने सीसीटीवी फुटेज के आधार पर सेंधवा से राजेंद्र (26) पुत्र प्रीतम सिंह बरनाला (सिकलीगर) को साथी बादल सिंह, राजेश वर्मा, सिद्धार्थ पोद्दार और बलवंत के साथ गिरफ्तार किया था और न्यायालय में पेश कर उन्हें पूछताछ के लिए रिमांड पर लिया था। पूछताछ में पुलिस को पता चला कि राजेंद्र मामूली चोर नहीं, बल्कि गैंगस्टर और आतंकियों का मददगार है। उन्होंने बताया कि आरोपित राजेन्द्र को दो साल पूर्व दिल्ली की स्पेशल सेल ने गिरफ्तार किया था। डीसीपी संजीव कुमार यादव ने उससे 18 पिस्टल बरामद की है और दावा किया कि राजेंद्र गैंगस्टर और खालिस्तानी आतंकियों का साथी है। उसका संपर्क सोशल मीडिया के माध्यम से रहता है। वह गैंगस्टर लॉरेंस बिश्नोई सहित देशभर के गुंडे-बदमाशों को हर महीने सौ से सवा सौ अवैध हथियार सप्लाय करता है।